CC-O. In Public Domain. Digitized by eGangotri

30 రోజులలో ఆంగ్ల భాష

రచయిత:

విద్యా విశారద

కోటాత్తూరు శ్రీనివాసాచార్యులు, P. O. L.,

(శిరోమణి & హిందీ విశారద్)

బాలాజీ పబ్లికేషన్స్

103, ప్రైక్రాఫ్ట్స్ రోడ్డు

మద్రాసు-14.

Sri Vidyabharathi Book Centre, Sringeri

CC-O. In Public Domain. Digitized by eGangotri

© Rights Reserved with the Publishers

Twentieth Edition 1987

Price Rs. 11.00

SRI SELVA VINAYAGA OFFSET PRINTERS, MADRAS-2.

Sri Vidyabharathi Book Centre, Sringeri

CC-O. In Public Domain. Digitized by eGangotri

విషయసూచిక

	పేజి
ప్రకాశకులకు మనవి	7
రచయిత విన్నపము	9

PART I

Lesson 1

నాలుగు రకముల ఇంగ్లీషు అక్షరములు	11
ఇంగ్లీషు అక్షరాలు వ్రాసే పద్ధతి	13
చేతి వ్రాత ఎట్లు వ్రాయాలి ?	16

Lesson 2

ఇంగ్లీషు అక్షరాలు 'a' తో కలిసినప్పుడు	17

Lesson 3

ఇంగ్లీషు అక్షరాలు 'e' తో కలిసినప్పుడు	20

Lesson 4

ఇంగ్లీషు అక్షరాలు 'i' తో కలిసినప్పుడు	28

Sri Vidyabharathi Book Centre, Sringeri

CC-O. In Public Domain. Digitized by eGangotri

Lesson 5

ఇంగ్లీషు అక్షరాలు 'o' తో కలిసినప్పుడు 26

Lesson 6

ఇంగ్లీషు అక్షరాలు 'u' తో కలిసినప్పుడు 29

Lesson 7

ఇంగ్లీషు అక్షరాల ఉచ్చారణ 32

PART II

Lesson 1

చిన్న పదాలు 41

Lesson 2

మానవ శరీరము-దాని విభాగాలు 100

బాంధవ్యములు 107

కుటుంబానికి అవసరమైన వస్తువులు 114

కాయగూరలు-పండ్లు 122

వృక్షములు 124

గ్రామస్థులు వాడుచున్న వస్తువులు 126

మృగములు 129

పక్షులు 132

కీటకములు 134

Sri Vidyabharathi Book Centre, Sringeri

CC-O. In Public Domain. Digitized by eGangotri

మృగములు, పక్షులు, వాటి అరుపులు	136
రంగులు	139
కొలతలు	141
సంఖ్యలు	143
సంఖ్యలను రాయుట	149
ఇప్పుడు గంట ఎంతయినది	151
కాలము (గంటలు)	153
వారములోని ఏడురోజులు	155
సంవత్సరానికి 12 నెలలు	158
దిక్కులు	161
ఋతు పవనములు	162
ఆకాశము-మేఘములు	163
సూర్యుడు	166
చంద్రుడు-నక్షత్రములు	168
వాక్యముల నిర్మాణము	171
వ్యాకరణము	208
ఏకవచనము బహువచనము	212
సముచ్చయ వాచకములు	216
వర్తమానకాలము, భూత కాలము	233
వాక్యములలో కాలముల ఉపయోగము	234
పిరమిడ్ గోపురములు	260

Sri Vidyabharathi Book Centre, Sringeri

CC-O. In Public Domain. Digitized by eGangotri

ట్రామ్‌కార్ అండ్ మోటార్ బస్ ఇన్ ఎ క్లాస్ రూమ్ 263

భూమశకట (రైలు) మార్గములు 266

దుకాణములో కొద్ది సేపు 268

భూతకాల క్రియా-విరుద్ధార్థ వాక్యములు 273

ప్రశ్న వాక్యములు 277

భవిష్యత్కాలమును తెలుపు క్రియాపదము 282

తాత్కాలిక వర్తమాన కాలము 287

తర తమ భావములు 306

వ్యాకరణము 310

పలుకని అక్షరములు 334

విరామ చిహ్నములు 338

ఉత్తరములు వ్రాయు విధానములు ఆహ్వానము 344

CC-O. In Public Domain. Digitized by eGangotri

ప్రకాశకుల మనవి

జాతీయ సమైక్యతా దృష్టితో మేము ప్రచురించుచున్న గ్రంథముల జాబితాలో ఈ పుస్తకము యిప్పుడు వెలువడుచున్నది.

ప్రపంచములోని అనేక దేశములలోని ప్రజలు ఎక్కువగామాట్లాడుచున్నది ఆంగ్లభాష మాత్రమే. ఆత్మరములలోని సౌలభ్యము, భాషలోని సౌందర్యము, అందులోనున్న విజ్ఞానము తెలుసుకున్న ప్రపంచములోని అనేకులు ఆంగ్లభాషను తమ మాతృభాషతో సమానముగా పెంచుకున్నారనుటలో అతిశయోక్తి లేదు.

భారతదేశమునకు సంబంధించినంతవరకు, ఆంగ్లభాషను ఎంతో ఆసక్తితో అభ్యసించి, ఆంగ్లములో మాట్లాడుట గొప్పగా భావించేవారు తెలుగువారు. ఎందుచేత ? తమ మాతృభాషతో సమానముగా ఆంగ్లమునుకూడా ఆదరించగల విశాల హృదయము గలవారు తెలుగువారు.

తెలుగుభాషద్వారా ఆంగ్లభాష నెట్లు నేర్చుకొనవలెనో వివరించు పుస్తకము లెన్నో యింతకు పూర్వము వెలువడినవి. కాని ఈ పుస్తకములో, యింతకు ముందు మేము వెలువరించిన వాటిలో కొన్నింటిని సవరించి యుంటిమి.

కాబట్టి తమంతట తాముగానే ఆంగ్లభాషను నేర్చుకొనవలెనని ప్రయత్నించువారికి ఈ పుస్తకము బాగా ఉపయోగపడగలదనే ఆశిస్తున్నాము. ఈ పుస్తకమును రచించిన శ్రీ కీశాత్తూరు శ్రీనివాసా

CC-O. In Public Domain. Digitized by eGangotri

చార్యులుగారికి మా హృదయపూర్వక కృతజ్ఞతాభివందనములను తెలియ చేసుకుంటున్నాము. పాఠకులు ఈ పుస్తకమును చదివి మా కెంతో ఉత్సాహాన్ని కలుగచేయగలరని ఆశిస్తున్నాము.

ద్వితీయ ముద్రణ

ఈ ద్వితీయ ప్రచురణలో తొలి ప్రచురణకన్న ఎక్కువ పేజీలు, పాఠాలు, విపరంగా యివ్వబడినవి. భాషకు ముఖ్యమైన వ్యాకరణభాగము మాత్రమేగాక, నిత్య జీవితానికి అవసరమైన ఉత్తరములుకూడా చేర్చ బడినవి. ఈ ద్వితీయ ముద్రణను పరిశీలించి సరిచేసిన శ్రీ కొలను బ్రహ్మానందరావుగారికి మా కృతజ్ఞత తెలియచేసుకుంటున్నాం.

—ప్రచురణకర్తలు.

Sri Vidyabharathi Book Centre, Sringeri

CC-O. In Public Domain. Digitized by eGangotri

రచయిత విన్నపం

ఆంగ్లము ప్రపంచమంతటా వ్యాపించిన భాష. ఈ రోజుల్లో ఆంగ్లములో మాట్లాడని దేశమే ప్రపంచములో లేదన్న అతిశయోక్తి కాదు. అంత విరివిగా ఆంగ్లభాష ప్రపంచమంతటా బహుళ ప్రచారములో నున్నది.

తెలుగు మాత్రమే తెలిసినవారికి ఇంగ్లీషు నేర్చుకోవాలనే ఆశ ఉంటుంది. ఆలాంటివారికి సహాయపడేందుకు వీలుగా ఈ పుస్తకము రచించబడినది. ఇంగ్లీషు భాష నేర్చుకునివున్నా, తెలుగులో వస్తున్న ఆనేక విజ్ఞాన విషయ గ్రంథములను బాగుగా అర్థముచేసుకోవచ్చును.

ప్రపంచ భాషల్లోని గ్రీకు, లాటిన్, అరబ్బీ, హిబ్రూ మొదలయిన ఆనేక భాషల్లోని పదములు ఆంగ్లభాషలోకూడా ఇమిడి ఉండుట వలనే ఈనాడు ప్రపంచములో ఆంగ్లభాషకు ఆంత ప్రాముఖ్యత వచ్చినది. ఇంగ్లీషు భాషను బాగా అభ్యసించినయెడల తెలుగుమాత్రమే గాక, మరే భాషలోని విశేషములనైనా సులభముగా అర్థము చేసుకొనవచ్చు. ఆంగ్లభాషను ఏ మాత్రం నేర్చుకున్నా, మరే యితరభాషనైనా సులభముగా అభ్యసించి, జీవితములో అభివృద్ధిని సాధించగలరు.

ప్రపంచములోని ప్రజలందరూ ఒకటిగా మెలగవలెనని ఆంగ్లభాష అవసరం చాలా ఉంది. ఆ అవసరాన్ని తీర్చేందుకు ఈ పుస్తకము ఉపయోగపడగలదని విశ్వసిస్తున్నాను.

Sri Vidyabharathi Book Centre, Sringeri

CC-O. In Public Domain. Digitized by eGangotri

ఈ పుస్తకాన్ని చదివి ముగించిన తర్వాత, మన దేశంలోని ఇతర భాషలనుకూడా నేర్చుకొనవలెనన్న ఉత్సాహం కలుగుతుంది. ఇదే విధముగా యితర భాషలనుకూడా సులభముగా అభ్యసించవచ్చును.

ఇందులో వివరించబడిన పద్ధతులు చాలాసులభమైనవి. ఒక్కొక్క పాఠాన్ని మళ్ళీ మళ్ళీ చదువుతుంటే ఆంగ్లభాషలోని సారూప్యాన్ని, సౌలభ్యాన్ని గ్రహించగలరు.

మొదట ఆంగ్లములోని అక్షరములు తెలియచేయబడినవి. ఈ అక్షరములను ఎప్పుడు ఏ విధముగా ఉపయోగించవలెనో ప్రారంభదశలో నేర్చుకున్న, ఏ ఇంగ్లీషు పుస్తకమునైనా చదువవచ్చును. ఎవరితోనైనా ఇంగ్లీషులో మాట్లాడవచ్చు. ఈ పుస్తకములో వివరించబడినట్లు, ఇంగ్లీషు అక్షరములను ఎట్లు ఉచ్చరించవలెనో తెలుసుకున్న యెడల ఆదే పదము మరే యితర పుస్తకములో వచ్చినా, సులభముగా చదివేందుకు, ఉచ్చరించేందుకు వీలవుతుంది.

తెలుగుద్వారా ఇంగ్లీషు భాషను నేర్చుకునేందును మీరు ఎన్నో పుస్తకములను చూచి ఉండవచ్చు, కాని ఈ పుస్తకము క్రొత్త పద్ధతిలో అందరికీ సులభముగా, త్వరగా అర్థమయే విధంగా రచించబడినది. తెలుగులో మాటలను వాక్యములుగా తయారుచేసినట్లుగానే ఇంగ్లీషులో కూడా పదములతో వాక్య నిర్మాణములు ఎట్లు జరుగునో వివరించ బడినది.

—రచయిత.

Sri Vidyabharathi Book Centre, Sringeri

CC-O. In Public Domain. Digitized by eGangotri

నాలుగు రకముల ఇంగ్లీషు అక్షరములు

మొదటి రకము

(అచ్చు అక్షరములు)

A	B	C	D	E	F	G	H	I
ఎ	బి	సి	డి	ఇ	ఎఫ్	జి	హెచ్	ఐ

J	K	L	M	N	O	P	Q	R
జె	కె	ఎల్	ఎమ్	ఎన్	ఓ	పి	క్యు	ఆర్

S	T	U	V	W	X	Y	Z
ఎస్	టి	యు	వి	డబ్ల్యు	ఎక్స్	వై	జడ్

రెండవ రకము

(అచ్చు అక్షరములు)

a	b	c	d	e	f	g	h	i
ఎ	బి	సి	డి	ఇ	ఎఫ్	జి	హెచ్	ఐ

j	k	l	m	n	o	p	q	r
జె	కె	ఎల్	ఎమ్	ఎన్	ఓ	పి	క్యు	ఆర్

s	t	u	v	w	x	y	z
ఎస్	టి	యు	వి	డబ్ల్యు	ఎక్స్	వై	జడ్

Sri Vidyabharathi Book Centre, Sringeri

CC-O. In Public Domain. Digitized by eGangotri

మూడవ రకము

(చేతివ్రాత వ్రాయునప్పుడు ఉపయోగించు పెద్ద అక్షరములు)

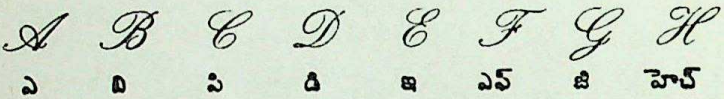

నాల్గవ రకము

(చేతితో వ్రాయునప్పుడుపయోగించే చిన్న అక్షరములు)

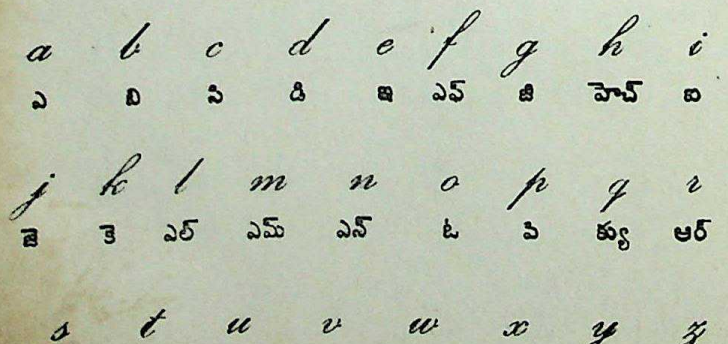

Sri Vidyabharathi Book Centre, Srikalahasti

CC-O. In Public Domain. Digitized by eGangotri

వ్రాయు పద్ధతి

అచ్చు అక్షరములలో పెద్ద అక్షరములను ఎట్లు వ్రాయవలయునో ఇక్కడ దిద్దుకొనుటకు వీలుగా యివ్వబడినవి.

Sri Vidyabharathi Book Centre, Sringeri

CC-O. In Public Domain. Digitized by eGangotri

ఇంగ్లీషు అక్షరములను వ్రాత అక్షరములను ఎట్లు వ్రాయవలెనో దిద్దుకొనుటకు వీలుగా యిక్కడ యివ్వబడినవి.

Sri Vidyabharathi Book Centre, Sringeri

CC-O. In Public Domain. Digitized by eGangotri

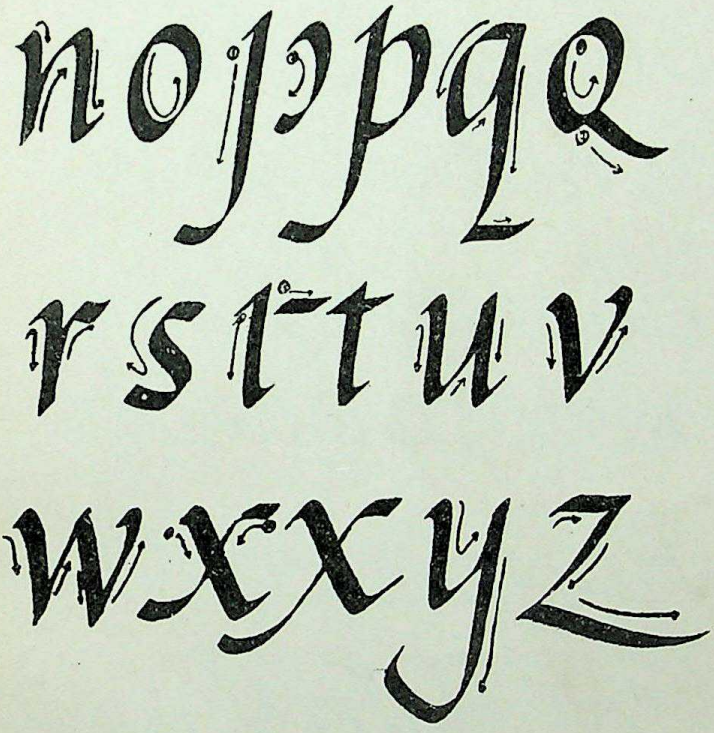

Sri Vidyabharathi Book Centre, Sringeri

CC-O. In Public Domain. Digitized by eGangotri

ఇంగ్లీషు అక్షరములను కలిపి వ్రాయుట ఎట్లో యీ క్రింద వివరించ బడినవి.

Sri Vidyabharathi Book Centre, Sringeri

CC-O. In Public Domain. Digitized by eGangotri

LESSON - 2

ఇంగ్లీషు అక్షరములు 'a' అనే అక్షరముతో కలియునప్పుడు :—

A	Aa	*Alms	
ఎ	ఆ	ఆంస్	భిక్షము
B	Ba	Ball	
బి	బా	బాల్	బంతి
C	Ca	Call	
సి	కా	కాల్	పిలుపు
D	Da	Dall	
డి	డా	డాల్	పప్పు
E	Ea	Ear	
ఇ	ఎ/ఈ	ఈయర్	చెవి
F	Fa	Fall	
ఎఫ్	ఫా	ఫాల్	పడు
G	Ga	Gang	
జి	గా	గాంగ్	గోష్ఠి
H	Ha	Hall	
హెచ్	హా	హాల్	హాలు

*'Aa' కలిసిన పదము ఆంగ్లములో లేదు. అందువలన 'ఆ' ఉచ్చారణ కలిగిన మఱియొక పదము ఇవ్వబడినది.

Sri Vidyabharathi Book Centre, Sringeri

CC-O. In Public Domain. Digitized by eGangotri

I	Ia	Liar	
ఐ	ఐయ	లైయర్	అపత్యవాది
J	Ja	Jam	
జే	జా	జాం	జాము
K	Ka	Kangroo	
కే	క	కంగారూ	కంగారు మృగము
L	La	Lark	
ఎల్	లా	లార్క్	భరత పక్షి
M	Ma	Market	
ఎమ్	మా	మార్కెట్	మార్కెట్టు
N	Na	Naught	
ఎన్	నా	నాట్	శూన్యత
O	Oa	Open	
ఓ	ఓ	ఓపెన్	తెఱచుము
P	Pa	Path	
పి	పా	పాత్	దారి
Q	Qa	Quay	
క్యూ	క్వా	క్వే	ఓడరేవు

(Ka, Ca) ఇవి రెండును ఆంగ్లంలో తరచు ఒకే రకమైన ఉచ్చారణ కలిగియుండును.

Sri Vidyabharathi Book Centre, Sringeri

CC-O. In Public Domain. Digitized by eGangotri

R	Ra	Raman	
ఆర్	రా	రామన్	రామన్
S	Sa	Sad	
ఎస్	సే	సేడ్	దుఃఖము
T	Ta	Tall	
టి	టా	టాల్	పొడవు
U	Ua	Use	
యు	యూ	యూస్	ఉపయోగము
V	Va	Value	
వి	వే	వేల్యూ	విలువ
W	Wa	Wall	
డబ్ల్యూ	వా	వాల్	గోడ
X	Xa	X'Mas	
ఎక్స్	క్స	ఎక్స్-మస్	క్రిస్‌మస్సు
Y	Ya	Yarn	
ఒయ్	యా	యార్న్	నూలు
Z	Za	Zanzibar	
ఇసడ్	జా	జాంజిబార్	ఆఫ్రికా ఖండములోని ఒక దేశం

Sri Vidyabharathi Book Centre, Sringeri

CC-O. In Public Domain. Digitized by eGangotri

LESSON - 3

ఇంగ్లీషు అక్షరాలు 'ఇ' అనే అక్షరంతో కలియునప్పుడు :—

A	Ae	Aeon	
ఎ	ఆయ్	అయోన్	లెక్కింప వలవికాని కాలము
B	Be	Bee	
బి	బి	బీ	తేనె టీగ
C	Ce	Ceiling	
సి	సి	సీలింగ్	లోకప్పు
D	De	Den	
డి	డి/డె	డెన్	గుహ
E	Ee	Eel	
ఇ	ఈ	ఈల్	పాములవంటి చేప
F	Fe	Fee	
ఎఫ్	ఫి	ఫీ	రుసుము
G	Ge	General	
జి	జె	జెనరల్	దళాధిపతి
H	He	Heel	
హెచ్	హ	హీల్	మడమ
I	Ie	Pie[1]	
ఐ	ఇ/ఐ	పై	పైసా

1. పద ప్రారంభంలో (Ie) కలిసిన మాటలు లేనందువల్ల ఆఖరున అ యక్షరాలున్న పదం ఇవ్వబడినది.

Sri Vidyabharathi Book Centre, Sringeri

CC-O. In Public Domain. Digitized by eGangotri

J	Je	James	
జె	జే	జేమ్స్	జేమ్సు
K	Ke	Key	
కే	కి	కీ	తాళంచెవి
L	Le	Lever	
ఎల్	లి	లివర్	మీటు శక్తి
M	Me	Minute[1]	
ఎమ్	మి	మినిట్	దివిషము
N	Ne	Neat	
ఎన్	ని	నీట్	పర్కు-ని
O	Oe	Open[2]	
ఒ	ఓ	ఓపన్	తెరచు
P	Pe	Peacock	
పి	పి	పీకాక్	నెమలి
Q	Qe	Quake	
క్యూ	క్వే	క్వేక్	కంపము

1. (me) 'మి' అనే ఉచ్చారణను బట్టి ఇచ్చట ఈ పదం చేర్చబడినది.
2. (O) 'ఓ' అనే ఉచ్చారణను బట్టి ఈ పదం ఇక్కడ వాడబడినది.

Sri Vidyabharathi Book Centre, Sringeri

CC-O. In Public Domain. Digitized by eGangotri

R	Re	Revolt	
ఆర్	రి	రివోల్ట్	విప్లవము
S	Se	Sea	
ఎస్	సి	సీ	సముద్రము
T	Te	Tea	
టి	టి	టీ	తేయాకు
U	Ue	Ureau	
యు	యు	యూరియా	యూరియా లవణము
V	Ve	Vegetable	
వి	వి	వెజిటెబిల్	కాయగూర
W	We	We	
డబుల్యూ వి		వి	మనము
X	Xe	Xavier	
ఎక్స్	గ్జే	గ్జేవియర్	పేరియర్
Y	Ye	Yellow	
ఒయ్	యె	యెల్లో	పసుపు వర్ణము
Z	Ze	Zeal	
జెడ్	జి	జీల్	ఉత్సాహము

Sri Vidyabharathi Book Centre, Sringeri

CC-O. In Public Domain. Digitized by eGangotri

LESSON - 4

ఇంగ్లీషు అక్షరాలు 'I' తో కలియునప్పుడు :—

A	Ai	Aiyar	
ఎ	ఇ	ఐయర్	ఐయ్యరు
B	Bi	Bill	
బి	బి	బిల్	రసీదు
C	Ci	Cinema	
సి	సి	సినిమా	చలనచిత్రము
D	Di	Dim	
డి	డి	డిమ్	కాంతి తగ్గిన
E	Ei	Epoh[1]	
ఇ	ఈ	ఈపో	ఈపో (స్థలము)
F	Fi	Fig	
ఎఫ్	ఫి	ఫిగ్	అత్తిపండు
G	Gi	Ginger	
జి	జి	జింజెర్	అల్లము
H	Hi	Hill	
హెచ్	హి	హిల్	కొండ
I	Ii	Ink[2]	
ఐ	ఐ	ఇంక్	సిరా

---

1. 'ఈ' అనే ఉచ్చారణకొఱకు ఈ పదము.

2. రెండు (i)లు కలిసిన మాట లేకపోవుటవలన ఈ పదము చేర్చబడినది.

Sri Vidyabharathi Book Centre, Sringeri

CC-O. In Public Domain. Digitized by eGangotri

J	Ji	Jig	
జే	జి	జిగ్	చక్కని నాట్యము
K	Ki	Kid	
కె	కి	కిడ్	మేకపిల్ల
L	Li	Link	
ఎల్	లి	లింక్	సంబంధము
M	Mi	Middle	
ఎమ్	మి	మిడిల్	మధ్యభాగము
N	Ni	Nipple	
ఎన్	ని	నిప్పల్	పాల సీసామూతి రబ్బరు
O	Oi	Oil	
ఓ	ఆయ్	ఆయిల్	నూనె
P	Pi	Pill	
పి	పి	పిల్	మాత్ర
Q	Qi	Quill	
క్యూ	క్యూ	క్విల్	నెమలి పింఛము
R	Ri	Ring	
ఆర్	రి	రింగ్	ఉంగరము

Sri Vidyabharathi Book Centre, Sringeri

CC-O. In Public Domain. Digitized by eGangotri

S	Si	Silver	
ఎస్	సి	సిల్వర్	వెండి
T	Ti	Till	
టి	టి	టిల్	దున్నుట
U	Ui	Unit	
యు	యూ	యూనిట్	ఒక జటు
V	Vi	Victory	
వి	వి	విక్టరి	విజయము
W	Wi	Will	
డబుల్యూ	వి	విల్	విల్లు
X	Xi	Six	
ఎక్స్	క్సీ	సిక్స్	ఆరు
Y	Yi	Year	
ఒయ్	యి	ఇయర్	సంవత్సరం
Z	Zi	Zinc	
జెడ్	జి	జింక్	తుత్తనాగము

ఇచ్చట కొన్ని మాటలు ఉచ్చారణనుబట్టి ఇవ్వబడినవి. ఆంగ్లభాష ఉచ్చారణ ప్రధానమగుటవలన అట్లు ఇవ్వబడినది.

Sri Vidyabharathi Book Centre, Sringeri

CC-O. In Public Domain. Digitized by eGangotri

LESSON - 5

ఇంగ్లీషు అక్షరాలు 'O'తో కలిపినప్పుడు :—

A	Ao	Hero*	
ఎ	ఆవ్	హీరో	కథానాయకుడు
B	Bo	Board	
బి	బో	బోర్డ్	పలక
C	Co	Comb	
సి	కో	కోంబ్	దువ్వెన
D	Do	Door	
డి	డు/డా	డోర్	తలుపు
E	Eo	Europe*	
ఇ	యో	యూరోప్	ఐరోపా ఖండము
F	Fo	Four	
ఎఫ్	ఫో	ఫోర్	నాలుగు
G	Go	Godown	
జి	గో	గోడౌన్	గిడ్డంగి
H	Ho	Home	
హెచ్	హో	హోం	ఇల్లు

* చిహ్నము గల మాటలు ఉచ్చారణ కోసం చేర్చబడినవి.

Sri Vidyabharathi Book Centre, Sringeri

CC-O. In Public Domain. Digitized by eGangotri

I	Io	Iota	
ఐ	అయో	ఐయోటా	చిన్న భాగము
J	Jo	Joke	
జే	జో	జోక్	తమాషా
K	Ko	Koil	
కే	కో	కోయిల్	కోవెల
L	Lo	Lower	
ఎల్	లో	లోయర్	తక్కువైన
M	Mo	Most	
ఎమ్	మో	మోస్ట్	ఎక్కువగా
N	No	Nose	
ఎన్	నో	నోస్	ముక్కు
O	Oo	Ooty	
ఓ	ఊ	ఊటి	ఉదక మండలము
P	Po	Poll	
పి	ఫో	ఫోల్	ఎన్నిక
Q	Qo	Quoram	
క్యూ	క్	కోరం	సమావేశమునకు ఉండి దలసిన సభ్యుల సంఖ్య

Sri Vidyabharathi Book Centre, Sringeri

CC-O. In Public Domain. Digitized by eGangotri

R	Ro	Rome	
ఆర్	రో	రోమ్	రోం నగరము
S	So	Sole	
ఎస్	సో	సోల్	ఒంటరిగా
T	To	Toll	
టి	టో	టోల్	గంట శబ్దము
U	Uo	Jewel	
యు	ఆవ్	జివల్	వగ
V	Vo	Vocal	
వి	వో	వోకల్	కంఠధ్వని సంబంధమైన
W	Wo	Wore	
డబుల్యూ	వో	వోర్	ధరించెను
X	Xo	Xoanan	
ఎక్స్	గ్సో	గ్సోవన్	కాష్ఠమూర్తి
Y	Yo	Yoke	
ఒయ్	యో	యోక్	కాడిమాను
Z	Zo	Zone	
జెడ్	జో	జోన్	మండలము

Sri Vidyabharathi Book Centre, Sringeri

CC-O. In Public Domain. Digitized by eGangotri

LESSON-6

ఇంగ్లీషు అక్షరాలు 'U'తో కలిపినప్పుడు :—

A	Au	Owl	
ఎ	అవ్	అవుల్	గుడ్లగూబ
B	Bu	Bull	
బి	బు	బుల్	ఎద్దు
C	Cu	Cure	
సి	కు	క్యూర్	చికిత్స
D	Du	Dual	
డి	డు	డూయల్	జగడము
E	Eu	Europe	
ఇ	యూ	యూరోప్	యూరోప్ ఖండము
F	Fu	Full	
ఎఫ్	పు	పుల్	పిండుగా
G	Gu	Gur	
జి	గు	గుర్	బెల్లము
H	Hu	Human	
హెచ్	హ్యూ	హ్యూమన్	మానుషమైన

Sri Vidyabharathi Book Centre, Sringeri

CC-O. In Public Domain. Digitized by eGangotri

I	Iu	Youth	
ఐ	యు	యూత్	యువకుడు
J	Ju	June	
జే	జు	జూన్	జూన్ నెల
K	Ku	Kumkum	
కే	కు	కుంకుం	కుంకుమము
L	Lu	Lumber	
ఎల్	లు	లంబెర్	కర్రచెక్క
M	Mu	Music	
ఎమ్	మ్యూ	మ్యూసిక్	సంగీతము
N	Nu	Numerous	
ఎన్	ను	న్యూమెరస్	లెక్కలేని
O	Ou	Our	
ఒ	అవ్	అవర్	మనయొక్క
P	Pu	Pull	
పి	పు	పుల్	లాగుము
Q	Qu	Queue	
క్యూ	క్యూ	క్యూ	వరుసగా నిలబడు
R	Ru	Rumour	
ఆర్	రు	రూమర్	వదంతి

Sri Vidyabharathi Book Centre, Sringeri

CC-O. In Public Domain. Digitized by eGangotri

S	Su	Sugar	
ఎస్	సు/షు	షుగర్	చక్కెర
T	Tu	Tune	
టి	టు	ట్యూన్	రాగము
U	Uu	Jew[1]	
యు	యూ	జ్యూ	యూదుడు
V	Vu	Worth[2]	
వి	వు	వొర్త్	తగుమైన
W	Wu	Wool	
డబుల్యూ	వూ	వూల్	ఉన్ని
X	Xu	Exult	
ఎక్స్	క్సూ	ఎక్సల్ట్	ఆనందమున మునుగు
Y	Yu	Universal	
ఒయ్	యు	యూనివర్సల్	లోక సహజమైన
Z	Zu	Zoology	
జెడ్	జూ	జూవాలజి	ప్రాణి శాస్త్రము

---

1. 'యూ' ఉచ్చారణ కొఱకు.

2. 'వూ' ఉచ్చారణ కొఱకు.

Sri Vidyabharathi Book Centre, Sringeri

CC-O. In Public Domain. Digitized by eGangotri

LESSON-7

ప్రపంచిక భాష లన్నింటిలోనూ చాలా తక్కువ అక్షరమాల కలిగిన భాష ఆంగ్లం ఒక్కటి మాత్రమే.

అంతయు కలిపి 26 అక్షరాలలోనే. ఆంగ్లభాష అంతయు ఇమిడి యున్నది.

ఈ 26 అక్షరాలలో—

a e i o u

ఎ. ఇ. ఐ. ఓ యు

ఈ ఐదు అక్షరాలు అచ్చులు. అంత మాత్రమే కాదు. ఆంగ్లభాష కంతకూ జీవనాడి వంటివి ఈ ఐదు అక్షరాలే అని భాషా శాస్త్రజ్ఞులు నిర్ణయించారు.

ఈ ఐదక్షరాలూ ఆంగ్లభాషోచ్చారణలో కలిపినప్పుడు, ఆ 26 ఆధార భూతమైన అక్షరాలు వందలాది పదాలుగా రూపొంది, ఆంగ్లభాషను రమణీయంగా తయారు చేశాయి.

ఈ 26 ప్రధానాక్షరాలూ, పైచెప్పిన ఐదు అచ్చులతో కలిపేటప్పుడు ఎన్నెన్ని మాటలుగా తయారౌతాయనే విషయాన్ని క్రమక్రమంగా మీరు తెలుసుకొంటారు.

ఆంగ్ల పదాల ఉచ్చారణ ఎలా మారుతుందనే విషయాన్ని వెనుకటి పాఠంలో చక్కగా వివరించియున్నాం.

Sri Vidyabharathi Book Centre, Sringeri

CC-O. In Public Domain. Digitized by eGangotri

ఆంగ్ల అక్షరాల ఉచ్చారణ

'A' అక్షరానికున్న ఉచ్చారణలు

ఆంగ్ల పదాలలో మొదటి అక్షరంగాగాని. మధ్య అక్షరంగాగాని వచ్చుచున్న 'A' అక్షరము. మూడు విధాలుగా పలుకుతుంది. వాటిని వరుసగా ఉదాహరణతో వివరింతము.

(1) తెలుగులోని 'అ' అక్షరంతో సమానంగా పలుకుతుంది:—

ఉదా :

At
ఆట్ — చోట

And
అండ్ — మఱియు

(2) 'ఆ' అక్షరంతో సమానంగా. దీర్ఘంగా పలుకుతుంది :—

ఉదా :

Art
ఆర్ట్ — కళ

All
ఆల్ — అన్నియు

Ask
ఆస్క్ — అడుగుము

Are
ఆర్ — ఉన్నవి

Arm
ఆర్మ్ — చేయి

Sri Vidyabharathi Book Centre, Sringeri

CC-O. In Public Domain. Digitized by eGangotri

(3) 'ఏ' అక్షరంతో సమానంగా పలుకుతుంది :—

Any
ఎని ఏదైన ఒక

Ago
ఎగో ముందు

(4) 'ఏ' అనే అక్షరంతో సమానంగా పలుకుతుంది :—

Age
ఏజ్ వయసు

Ape
ఏప్ తోకలేని కోతి

Ale
ఏల్ సారా

(5) 'ఆ' అవి గావి. 'ఏ' అవి గావి పూర్తిగా పలుకకుండా, ఈ రెండక్షరాల ఉచ్చారణ కలిగి ఉంటుంది.

ఉదా: Bank అనే దానికి 'బాంక్' అని పలికినా, 'బేంక్' అని పలికినా సరైన ఉచ్చారణ కాదు. కొంతవరకు సరైన ఉచ్చారణ రావటానికి తెలుగులో 'బ్యాంక్' అని వ్రాయటం అలవాటు కాని ఈ పదంలోని 'య'కారం వలకటం సరైనది కాదు. అంచేత, పైచెప్పిన, 'బాంక్' 'బేంక్' ఈ రెంటికీ మధ్య రకంగా నలకడం అవసరం

అందుచేత, ఆలాంటి 'A' అక్షరాలుగల పదాలకు తెలుగులో ఉచ్చారణ తెలుపు A అన్న అక్షరం వ్రాక్కున ఒక చిహ్నం

CC-O. Vidyabharati Book Centre, Sringeri

CC-O. In Public Domain. Digitized by eGangotri

ఇవ్వబడుతుంది. ఈ ఉచ్చారణను తెలిసినవారి వద్ద ఒకతూరి నేర్చుకొనటం అవసరం.

ఉదా :

A'nt
ఆ'ంట్ చీమ

A'ct
ఆ'క్ట్ నటన, చట్టము

A'ir
ఆ'ర్ గాలి

B అను ఆంగ్ల అక్షరము ఎల్లచోట 'బ్' అనే ఉచ్చారణ కలిగి యుండును.

C (సి) అనే అక్షరము కొన్నిచోట్ల 'స' అవియు, కొన్నిచోట్ల 'క' అనియు, కొన్నిచోట్ల 'చ' అనియు ఉచ్చరింపబడును.

(1) 'C' అక్షరము 'స'గా పలుకుచున్న కొన్ని పదాలు. పదాలలో e, i, y అక్షరాలకు ముందున్న 'c' అక్షరము 'స'గా పలుకును.

Cede
సీడ్ హక్కు-లను వదులుకొనుట

Ceiling
సీలింగ్ లోకప్పు

Celebrate
సెలిబ్రేట్ కొనియాడు

Cell
సెల్ చిన్న గది

Sri Vidyabharathi Book Centre, Sringeri

CC-O. In Public Domain. Digitized by eGangotri

Cinema
సినిమా — సినిమా

Circus
సర్కస్ — సర్కసు

City
సిటి — నగరము

Cycle
సైకిల్ — సైకిలు

(2) 'C' అక్షరము 'క'గా వలికే పదాలు :

C'at
కేట్ — పిల్లి

C'ar
కార్ — మోటరు కారు

C'ot
కాట్ — మంచము

Cup
కప్ — గిన్నె

(3) 'C' అక్షరము కొన్నిచోట్ల 'చ'గా పలుకును. కాని ఈ అక్షరమునకు తరువాత 'h' అనే అక్షరమున్నప్పుడే ఇది 'చ'గా పలుకును.

Chair
చేర్ — కుర్చీ

Chalk
చాక్ — చాకుపను

Sri Vidyabharathi Book Centre, Sringeri

CC-O. In Public Domain. Digitized by eGangotri

Change
చేంజ్ మార్పు

Child
చైల్డ్ బిడ్డ

'Chemical' అను చోట 'కెమికల్' అని పలుకబడునే గాని 'చెమికల్' అనబడదు. ఇటువంటి పదములు అనేకము ఉన్నవి.

D అక్షరము అన్ని పదాలలోను 'ద్' ఉచ్చారణ కలిగియుండును.

E అక్షరము కొన్ని పదాలలో 'ఇ'గాను. కొన్ని పదాలలో 'ఏ' గాను పలుకుతుంది.

(1) 'E' అక్షరము 'ఇ'కారముగా పలుకు కొన్ని పదాలు :—

Ear
ఇయర్ చెవి

(2) 'E' అక్షరమునకు తరువాత 'a' ఉన్న కొన్ని చోట్ల 'ఈ' అని దీర్ఘముగా పలుకును.

Each
ఈచ్ ప్రతియొక

Eve
ఈవ్ సాయంత్రము

(3) 'E' అక్షరము 'ఏ'కారముగా పలుకుచున్న పదము :

Egg
ఎగ్ గ్రుడ్డు

(4) 'E' అక్షరమునకు తరువాత 'a' ఉన్న కొన్ని చోట్ల 'ఏ'గా పలుకుము.

Earn
ఏర్న్ సంపాదించు

Sri Vidyabharathi Book Centre, Sringeri

CC-O. In Public Domain. Digitized by eGangotri

F అక్షరము 'ఫ్' అను ధ్వని పోలిక కలిగియుండును. పై దంతములమ క్రింది పెదవిపై పెట్టి ఈ అక్షరమును పలుకవలెను.

G అక్షరము పెక్కు చోట్ల 'గ'కారముగాను, కొన్ని చోట్ల 'జ'కారముగాను పలుకును.

(1) 'G' అక్షరము 'గ'కారముగా పలుకు కొన్ని ఉదాహరణలు :—

Gas
గేస్ వాయువు

Gap
గేప్ కాళీ స్థలము

God
గాడ్ దేవుడు

(2) 'G' అక్షరము 'జ'కారముగా పలుకు పదములు కొన్ని :—

Gem
జెమ్ రత్నము

Gentle
జెంటిల్ మృదువు

(3) 'G' అక్షరమునకు తరువాత 'N' అక్షరము వచ్చినచో 'G' అక్షరము పలుకదు.

Gnat
నాట్ మశకము

H అక్షరము 'హ' ఉచ్చారణ కలిగియుండును.

I అక్షరము కొన్ని చోట్ల 'ఇ' ఉచ్చారణ, కొన్ని చోట్ల 'ఐ' ఉచ్చారణ కలిగియుండును.

(1) 'I' అక్షరము 'ఇ'గా పలుకు ఉదాహరణలు :—

Ink
ఇంక్ పిరా

Sri Vidyabharathi Book Centre, Sringeri

CC-O. In Public Domain. Digitized by eGangotri

Ill
ఇల్ వ్యాధి

(2) 'I' అక్షరము 'ఐ'గా పలుకు చోట్లు:—

Ice
ఐస్ మంచుగడ్డ

Idle
ఐడిల్ వ్యర్థమైన

J అక్షరము 'జ' కారముగా పలుకును

K అక్షరము 'క'కారముగా పలుకును.

K తరువాత N ఉంటే, K పలుకదు.

Know
నో తెలుసుకొనుట

L అక్షరము తెలుగు 'ల'కారమువలె పలుకును. ఈ అక్షరమునకు తరువాత 'K' వచ్చినచో L అక్షరము పలుకదు.

Talk
టాక్ మాట్లాడును

Walk
వాక్ నడచుట

M అక్షరము 'మ'కారోచ్చారణ కలిగియుండును.

N 'న'కారముగా పలుకును.

O అక్షరము. 'ఆ, ఓ, ఔ' ఈ ఉచ్చారణలు కలిగియుండును.

(1) 'ఆ'గా పలుకు 'O' అక్షరము:—

Object
ఆబ్జెక్టు ఉద్దేశ్యము

(2) 'ఓ'గా పలుకు 'O' అక్షరము:—

Old
ఓల్డ్ పాత

Sri Vidyabharathi Book Centre, Sringeri

CC-O. In Public Domain. Digitized by eGangotri

(3) 'ఔ'గా పడకు 'O' అక్షరము:—

Out
ఔట్ వెలుపల

P 'ప'కారమువలె పలుకును.

Q అక్షరము 'క్వ' అనే ధ్వని కలిగి ఉండును.

ఉదా:

Quick
క్విక్ శీఘ్రముగా

R అక్షరము 'ర'కారోచ్చారణ కలిగియుండును.

S 'స'కారోచ్చారణ కలిగయుండును.

T 'ట'కారోచ్చారణ కలిగియుండును.

U 'అ' 'ఉ' అనే ఉచ్చారణలు కలిగియుండును.

(1) 'అ' ఉచ్చారణ

But
బట్ అయితే

up
అప్ పైన

(2) 'ఉ'కారోచ్చారణ:—

Put
పుట్ ఉంచుము

V 'వ'కారోచ్చారణ కలిగియుండును.

W 'వ'కారోచ్చారణ కలిగియుండును.

X 'క్స' అనే సంధ్యక్షరాల ఉచ్చారణ కలిగియుండును.

Y 'య'కారోచ్చారణ. 'ఐ' అక్షరోచ్చారణ కలిగియుండును.

Young
యంగ్ యువకుడు

Fly
ఫ్లై ఎగురుట

Sri Vidyabharathi Book Centre, Sringeri

CC-O. In Public Domain. Digitized by eGangotri

PART-2

LESSON-1

చిన్న పదాలు

A ఎ	ఒక
An అన్	ఒక. ఒకటి
At అట్	లో. చోట
He హి	ఆతను
Me మి	నన్ను. నాకు
My మై	నా యొక్క
No నో	లేదు
So సో	ఆవిధంగా
As ఆజ్	ఆ రకంగా

Sri Vidyabharathi Book Centre, Sringeri

CC-O. In Public Domain. Digitized by eGangotri

It ఇట్	ఆది
By బయ్	చేత
Be బి	ఉండు
To టు	కు (అందుకు)
Or ఆర్	లేదా
Of ఆఫ్	యొక్క
On ఆన్	పైన
IN ఇన్	లోపల
We వి	మనము
I ఐ	నేను
Is ఈజ్	ఉన్నాడు.ఉన్నది

Sri Vidyabharathi Book Centre, Sringeri

CC-O. In Public Domain. Digitized by eGangotri

Up ఆప్	పైన
Am ఆమ్	ఉన్నాను
Ass ఆస్	గాడిద
All ఆల్	అందరు
Run రన్	పరుగీడు
She షి	ఆమె
Him హిం	అతనిని
Nib నిబ్	కలం పాళీ
Too టూ	కూడ (లోడ)
Pay పే	చెల్లించు
Car కార్	మోటారు కారు

Sri Vidyabharathi Book Centre, Sringeri

CC-O. In Public Domain. Digitized by eGangotri

Eye ఐ	కన్ను
Leg లెగ్	కాలు
Buy బయ్	కొనుట
Cut కట్	నరుకు
But బట్	ఐతే
Pen పెన్	కలము
Hen హెన్	కోడి
Ran రేన్	పరుగిడెను
Her హెర్	ఆమె యొక్క
His హిస్	ఆతని యొక్క
Out ఔట్	బైట

Sri Vidyabharathi Book Centre, Singeri

CC-O. In Public Domain. Digitized by eGangotri

Try ట్రయ్	ప్రయత్నించు
Say సే	చెప్పు
Tax టాక్స్	పన్ను
Ear ఇయర్	చెవి
For ఫర్	కొఱకై
Cat కేట్	పిల్లి
Put పుట్	ఉంచు
Yes యెస్	ఔను
Male మేల్	మగ
Mango మేంగో	మామిడిపండు
March మార్చ్	మార్చి నెల

Sri Vidyabharathi Book Centre, Sringeri

CC-O. In Public Domain. Digitized by eGangotri

Marriage
మేరేజ్ — పెండ్లి

Match
మేట్స్ — ఈడు

May
మే — మే నెల

Meal
మీల్ — భోజనము

Medicine
మెడిసిన్ — మందు

Meeting
మీటింగ్ — సమావేశము

Mercy
మెర్సి — దయ

Metal
మెటల్ — లోహము

Man
మేన్ — మనుష్యుడు

Map
మేప్ — దేశపటము

Market
మార్కెట్ — అంగడివీధి

Sri Vidyabharathi Book Centre, Sringeri

CC-O. In Public Domain. Digitized by eGangotri

Mat మేట్	చాప
Mathematics మే త్తమేటిక్స్	గణితము
Mayor మేయర్	మేయరు
Meat మీట్	మాంసము
Meet మీట్	సంధించు
Mercury మెర్కురి	పాదరసము
Merit మెరిట్	సామర్థ్యము
Middle మిడిల్	మధ్య భాగము
Pillow పిల్లో	దిండు
Pink పింక్	గులాబీరంగు
Place ప్లేస్	చోటు

Sri Vidyabharathi Book Centre, Sringeri

CC-O. In Public Domain. Digitized by eGangotri

Plan
ప్లానీ — పధకము

Plate
ప్లేట్ — పళ్ళెము

Pleasure
ప్లషర్ — ఆనందము

Poet
పోయెట్ — కవి

Police
పోలీస్ — రక్షకులు

Port
పోర్ట్ — ఓడరేవు

Post
పోస్ట్ — తపాలు

Pray
ప్రే — ప్రార్థించు

Prepare
ప్రిపేర్ — తయారుచేయి

Pilot
పైలెట్ — విమానసారథి

Pipe
పైప్ — గొట్టము

Vidyabharathi Book Centre, Sringeri

CC-O. In Public Domain. Digitized by eGangotri

Plane
ప్లేన్ — విమానము

Plant
ప్లాంట్ — చెట్టు. యంత్రసామగ్రి

Play
ప్లే — ఆట

Plough
ప్లౌ — వాగలి

Poison
పాయ్‌సన్ — విషము

Population
పాపులేషన్ — జనాభా

Porter
పోర్టర్ — బరువెత్తువాడు (కూలి)

Pot
పాట్ — మట్టికుండ

Preach
ప్రీచ్ — బోధించు

President
ప్రెసిడెంట్ — అధ్యక్షుడు

Sri Vidyabharathi Book Centre, Sringeri

CC-O. In Public Domain. Digitized by eGangotri

The ది	ఆ. ఈ (సర్వనామము)
Key కీ	తాళం చెవి
Met మెట్	కలుసుకొన్నాడు
Wet వెట్	తడియైన
Lie లై	అబద్ధము
Top టాప్	పైభాగము
Who హూ	ఎవరు ?
Hay హే	ఎండుగడ్డి
See సీ	చూడు
Saw సా	చూచెను. రంపము
did డిడ్	చేసెను

Sri Vidyabharathi Book Centre, Sringeri

CC-O. In Public Domain. Digitized by eGangotri

Ban బేన్	నిషేధించు
May మే	సంభవించవచ్చు
Ray రే	కిరణము
Men మెన్	మానవులు
Box బాక్స్	పెట్టె
Hut హట్	గుడిసె
Net నెట్	వల
Rat రేట్	ఎలుక
Lay లే	పడుకొనుట
Toy టాయ్	బొమ్మ
Why ఒయ్	ఎందుకు ?

Sri Vidyabharathi Book Centre, Sringeri

CC-O. In Public Domain. Digitized by eGangotri

Toe టో	కాలివ్రేలు
Day దే	రోజు
Dip దిప్	ముంగు
Van వేన్	బండి
War వార్	యుద్ధము
Wit విట్	హాస్యము
Can కేన్	శక్యము
Cup కప్	గిన్నె
Rim రిమ్	అంచు. వార
Rag రేగ్	చింపిరిగుడ్డ
Win విన్	జయించు

Sri Vidyabharathi Book Centre, Sringeri

CC-O. In Public Domain. Digitized by eGangotri

Own ఓన్	సొంతమైన
Owl ఔల్	గుర్లగూబ
Got గాట్	పొందెను
Rut రట్	చక్రపుచాలు
Boy బాయ్	బాలుడు
Dig డిగ్	త్రవ్వు
Dog డాగ్	కుక్క
Lap లేప్	ఒడి
Dye డై	రంగువేయుట
Tin టిన్	రేకు
Mad మేడ్	పిచ్చివాడు

Sri Vidyabharathi Book Centre, Sringeri

CC-O. In Public Domain. Digitized by eGangotri

Rod
రాడ్ ఇనుపకడ్డి

Rub
రబ్ గట్టిగా తోము

You
యు నీవు. మీరు

Won
వన్ జయించెను

Owe
ఓ బాకీ పడుట

Get
గెట్ తీసుకొని వచ్చుట

Bet
బెట్ పందెము పెట్టు

Mud
మడ్ తడిమట్టి. బురద

Dug
డల్ త్రవ్వెను

Lip
లిప్ పెదవి

Die
డయ్ మరణించుట

Sri Vidyabharathi Book Centre, Sringeri

CC-O. In Public Domain. Digitized by eGangotri

Beg బెగ్	యాచించుట
Rib రిబ్	ప్రక్క-పెముక
Sat సేట్	కూర్చొన్నాడు
Had హేడ్	కలిగి ఉండెను
Sip సిప్	చప్పరించుట
Ash ఆష్	బూడిద
Ate ఏట్	తినెను
Fox ఫాక్స్	నక్క
Eel ఈల్	పాములవంటి చేప
Red రెడ్	ఎరుపు
Dot డాట్	చుక్క

Sri Vidyabharathi Book Centre, Sringeri

CC-O. In Public Domain. Digitized by eGangotri

Joy జాయ్	ఆనందము
Rot రాట్	కుళ్ళిపోయినది
Not నాట్	కాదు (లేదు)
Hit హిట్	కొట్టట
Sit సిట్	కూర్చో
Has హేస్	కలిగి ఉన్నాడు
Pin పిన్	గుండుసూది
Hand హేండ్	చేయి
Eat యీట్	తినుట
Air ఏర్	గాలి
Fan ఫాన్	విసనకర్ర. వీచుట

Sri Vidyabharathi Book Centre, Srinagar

CC-O. In Public Domain. Digitized by eGangotri

Lac లేక్	లక్ష
Egg యెగ్	గ్రుడ్డు
Rob రాబ్	దోచుకొనుట
Hop హాప్	దూకుట
Pie పై	పైసా
Hot హాట్	వేడియైన
Hid హిడ్	దాచుట
Lid లిడ్	మూత
Fig ఫిగ్	అత్తిపండు
For ఫార్	(అందు)కు
Gun గన్	తుపాకి

Sri Vidyabharathi Book Centre, Sringeri

CC-O. In Public Domain. Digitized by eGangotri

Jar జార్	జాడి
Son సన్	కుమారుడు
Let లెట్	అడ్డెకు వదలు
Ton టన్	'టన్' అనే తూకము
Bee బీ	తేనెటీగ
Bus బస్	బస్సు (మోటరు)
Pig పిగ్	పంది
Arm ఆర్మ్	భుజము
Fit ఫిట్	తగిన
Far ఫార్	దూరము
Cap కేప్	టోపీ

Sri Vidyabharathi Book Centre, Sringeri

CC-O. In Public Domain. Digitized by eGangotri

Jug జర్	కూజా
Sun సన్	సూర్యుడు
Chin చిన్	గడ్డము
Lot లాట్	కుప్ప
Bit బిట్	తునక
Nut నట్	పప్పు
Shy ష్షై	సిగ్గుపడుట
Cow క్కౌ	ఆవు
Tie ట్టై	మెడపట్ట (టై)
Time ట్టైం	కాలము
Said సెడ్	చెప్పెను

Sri Vidyabharathi Book Centre, Sringeri

CC-O. In Public Domain. Digitized by eGangotri

Roof రూవ్	పైకప్పు
Sick సిక్	వ్యాధిగ్రస్తుడు
Your యువర్	మీ యొక్క
Kick కిక్	తన్నుట
Feet ఫీట్	పాదములు
Blue బ్లూ	నీలము
Dear డియర్	ప్రియమైన
Deer డీర్	లేడి (జింక)
Tell టెల్	చెప్పుము
Told టోల్డ్	చెప్పెను
Sale సేల్	అమ్మకము

Sri Vidyabharathi Book Centre, Sringeri

CC-O. In Public Domain. Digitized by eGangotri

Ship షిప్	నౌక (నావ)
Cock కాక్	కోడి
Foot ఫుట్	పాదము
Eyes ఆయ్స్	కండ్లు
Tear టియర్	కన్నీరు
Dark డార్క్	చీకటి
Bird బేర్డ్	పక్షి
Take టేక్	తీసుకొనుట
Took టుక్	తీసుకొన్నాడు
Frog ఫ్రాగ్	కప్ప
What వాట్	ఏమిటి

Sri Vidyabharathi Book Centre, Sringeri

CC-O. In Public Domain. Digitized by eGangotri

Then
దెన్ అప్పుడు

Sever
సెవర్ విడదీయు

Clay
క్లే బంకమట్టి

None
నన్ ఏదీ లేదు

Hear
హియర్ వినుము

Hair
హేర్ వెంట్రుక

There
దేర్ అచ్చట

Chain
చైన్ గొలుసు

Fly
ఫ్లై ఎగురుట

Rift
రిఫ్ట్ పగులు (చీలిక)

Neck
నెక్ మెడ

Sri Vidyabharathi Book Centre, Sringeri

CC-O. In Public Domain. Digitized by eGangotri

When
వెన్ ఎప్పుడు

Where
వేర్ ఎక్కడ

Silt
సిల్ట్ మట్టి

Clear
క్లియర్ తేటగా ఉన్న

Teeth
టీత్ పండ్లు

Nail
నైల్ నఖము

Noon
నూన్ మధ్యాహ్నము

Think
థింక్ ఆలోచించు

Long
లాంగ్ పొడవైన

Low
లో క్రింద

Park
పార్క్ ఉద్యానవనము

Sri Vidyabharathi Book Centre, Sringeri

CC-O. In Public Domain. Digitized by eGangotri

Job జాబ్	పని. ఉద్యోగము
Asked ఆస్కెడ్	అడిగెను
Bag బేగ్	సంచి
Kill కిల్	చంపుట
Hurt హర్ట్	హానిచేయుట
Pest పెస్ట్	పురుగు (పెట్టు)
Head హెడ్	తల
Laid లైడ్	ఉంచెను
Upper అప్పర్	పై (భాగము)
Palm పామ్	అరచేయి
Age ఏజ్	వయస్సు

Sri Vidyabharathi Book Centre, Siripuram

CC-O. In Public Domain. Digitized by eGangotri

Ant	
ఏంట్	చీమ
Bad	
బేడ్	చెడ్డ
Office	
ఆఫీస్	ఆఫీసు
Idol	
ఐడల్	విగ్రహము
Inch	
ఇంచ్	అంగుళము
Iron	
ఆయర్న్	ఇనుము
King	
కింగ్	రాజు
Late	
లేట్	ఆలస్యము
Mind	
మైండ్	మనసు
Once	
ఒన్స్	ఒకసారి

Sri Vidyabharathi Book Centre, Sringeri

CC-O. In Public Domain. Digitized by eGangotri

Rain రెయిన్	వాన
Rice రైస్	బియ్యము
Save సేవ్	రక్షించు
Slum స్లం	గుడిసె ప్రదేశము
Talk టాక్	మాట్లాడు
True ట్రూ	నిజమైన
Jail జెయిల్	జెయిలు
Off-spring ఆఫ్‌స్ప్రింగ్	బిడ్డ
Now నౌ	ఇప్పుడు
Play ప్లే	ఆట్లాడు
Read రీడ్	చదువుము

Sri Vidyabharathi Book Centre, Sringeri

CC-O. In Public Domain. Digitized by eGangotri

Safe సేఫ్	భద్రంగా
Seat సీట్	ఆసనము
Star స్టార్	నక్షత్రము
Tail టెయిల్	తోక
Vote వోట్	ఓటు
Came కేం	వచ్చెను
Make మేక్	చేయుము
Rose రోస్	రోజాపుష్పము
Bought బాట్	కొనెను
Mine మైన్	సురంగము (గని)
Wrong రాంగ్	తప్పు

Sri Vidyabharathi Book Centre, Sringeri

CC-O. In Public Domain. Digitized by eGangotri

Zest జెస్ట్	ఉత్సాహము
Shine షైన్	ప్రకాశము
More మోర్	ఎక్కువగా
Milk మిల్క్	పాలు
Sing సింగ్	పాడుము
Root రూట్	వేరు
Gone గాన్	వెళ్ళెను
Made మేడ్	చేసెను
Rise రైస్	లెమ్ము
Mine మైన్	నాయొక్క
Legal లీగల్	చట్టసమ్మతమైన

Sri Vidyabharathi Book Centre, Sringeri

CC-O. In Public Domain. Digitized by eGangotri

Lift లిఫ్ట్	పైకి ఎత్తు
Swim స్విమ్	ఈతకొట్టు
Much మచ్	ఎక్కువ
Most మోస్ట్	అత్యధికము
Mill మిల్	యంత్రము
Song సాంగ్	పాట
Tree ట్రీ	వృక్షము
Hunch హంచ్	కమాను (వలయము)
Hunger హంగర్	ఆకలి
Oil ఆయిల్	నూనె
Idea ఐడియా	భావము

Sri Vidyabharathi Book Centre, Sringeri

CC-O. In Public Domain. Digitized by eGangotri

Idle
ఐడిల్ — సోమరియైన

Ignorance
ఇగ్నరన్స్ — అజ్ఞానము

Image
ఇమేజ్ — మూర్తి. బింబము

Imitation
ఇమిటేషన్ — నకలు

Import
ఇంపోర్ట్ — దిగుమతి

Improve
ఇంప్రూవ్ — అభివృద్ధిచేయు

Hunch-back
హంచ్‌బేక్ , — గూనివాడు

Hundred
హండ్రెడ్ — వంద. నూరు

Hurdle
హర్డిల్ — ఆడ్డు

Husband
హస్‌బెండ్ — భర్త

Ice
ఐస్ — మంచుగడ్డ

Sri Vidyabharathi Book Centre, Sringeri

CC-O. In Public Domain. Digitized by eGangotri

Idiot
ఇడియట్ మూఢుడు

Illuminate
ఇల్యూమినేట్ ప్రకాశ పెట్టు. దీపము వెలిగించు

Imagination
ఇమేజినేషన్ ఊహ

Impart
ఇంపార్ట్ నేర్పుము

Importance
ఇంపార్టన్స్ ప్రాధాన్యము

Impure
ఇంప్యూర్ అపవిత్రమైన

Inability
ఇనెబిలిటీ అసమర్థత

Income
ఇన్‌కం రాబడి

Individual
ఇండివిజువల్ ఒక్కొక్క వ్యక్తి

Inflate
ఇన్‌ఫ్లేట్ గాలికొట్టుము

Initial
ఇనిషియల్ ప్రారంభము

Sri Vidyabharathi Book Centre, Sringeri

CC-O. In Public Domain. Digitized by eGangotri

Ink
ఇంక్ — సిరా

Innocent
ఇన్నొసెంట్ — అమాయకుడు

Instigate
ఇన్‌స్టిగేట్ — ప్రేరేపించు

Interval
ఇంటర్‌వెల్ — మధ్యకాలము, విశ్రాంతివేళ

Invade
ఇన్వేడ్ — దండెత్తు

Invite
ఇన్వైట్ — ఆహ్వానించు

Inaugurate
ఇనగురేట్ — ప్రారంభించుము

Incident
ఇన్సిడెంట్ — సంభవము

Incorrect
ఇన్కరెక్ట్ — సరికాదిది

Industry
ఇండస్ట్రీ — కర్మాగారము ఉత్సాహము

Inform
ఇన్‌ఫార్మ్ — తెలియజేయుట

Sri Vidyabharathi Book Centre, Srirgeri

CC-O. In Public Domain. Digitized by eGangotri

Injection
ఇంజెక్షన్ సూదిపొడుచుట

Inn
ఇన్ సత్రము. సావిడి

Inscription
ఇన్‌స్క్రిప్షన్ శిలాశాసనము

Interest
ఇంటెరెస్ట్ వడ్డి

Intersect
ఇంటర్‌సెక్ట్ చేర్చుట. కలుపుట

Invalid
ఇన్‌వేలిడ్ చెల్లనిది

Invitation
ఇన్‌విటేషన్ ఆహ్వానము

Juice
జూస్ పండ్ల రసము

Jungle
జంగిల్ అడవి

Jupiter
జూపిటర్ గురుగ్రహము

Jute
జూట్ జనపనార

Sri Vidyabharathi Book Centre, Sringeri

CC-O. In Public Domain. Digitized by eGangotri

Kidnap
కిడ్నాప్ — తరలించుకు పోవుట

Kit
కిట్ — పంచి

Kingdom
కింగ్డం — రాజ్యము

Juggernaut
జగ్గర్నాట్ — రథము

July
జూలై — జూలై నెల

Onion
అవియన్ — ఉల్లి గడ్డ

Just
జస్ట్ — న్యాయమైన

Kerosene
కిరోసిన్ — కిరోసిను మానె

Kid
కిడ్ — పిల్లవాడు

Kind
కైండ్ — కరుణతో కూడిన

Kitchen
కిచన్ — వంట ఇల్లు

CC-O. In Public Domain. Digitized by eGangotri Vidyabharathi Book Centre, Sringeri

CC-O. In Public Domain. Digitized by eGangotri

Kite కైట్	గాలిపటము
Land లేండ్	నేల
Language లేంగువేజ్	భాష
Large లార్జ్	పెద్ద
Last లాస్ట్	కడపటి
Laugh లాఫ్	నవ్వు
Law లా	చట్టము
Lead లీడ్	ముందుండి నడుపు
Learn లెర్న్	నేర్చుకొనుము
Leather లెదర్	చర్మము
Lecture లెక్చర్	ఉపన్యాసము

Sri Vidyabharathi Book Centre, Sringeri

CC-O. In Public Domain. Digitized by eGangotri

Lane లేన్	సందు. వీధి
Lantern లేంటర్న్	లాంతరు
Lapse లేప్స్	కాలాతిక్రమమైనది
Lash లేష్	కొరడా ఝాడు .
Late లేట్	వెనుకటి. ఆలస్యము
Opinion ఒపినియన్	భావము
Lazy లేజీ	సోమరి
Leaf లీఫ్	ఆకు
Lease లీస్	గుత్త
Leave లీవ్	వదలిపెట్టు
Left లెఫ్ట్	ఎడమ

Vidyabharathi Book Centre, Sringeri

CC-O. In Public Domain. Digitized by eGangotri

Nick-name నిక్ నేమ్	మారు పేరు
Nine నైన్	తొమ్మిది
Ninety నైంటి	తొంభై
Noise నాయ్స్	శబ్దము
North నార్త్	ఉత్తర దిక్కు
North-West నార్త్ వెస్ట్	వాయువ్యము
Nothing నతింగ్	ఏమీ లేదు
Nurse నర్స్	దాది
Nylon నైలాన్	నైలాన్
Night నైట్	రాత్రి
Nineteen నైన్‌టీన్	పందొమ్మిది

Sri Vidyabharathi Book Centre, Sringeri

CC-O. In Public Domain. Digitized by eGangotri

Ninth నైన్త్	తొమ్మిదవ
North-East నార్త్‌ఈస్ట్	ఆగ్నేయము
Notice నోటీస్	ప్రకటన
Number నంబర్	సంఖ్య. గణనము
Ocean ఓషన్	సముద్రము
Orange ఆరంజ్	నారింజవండు
October ఆక్టోబర్	ఆక్టోబరు నెల
Offence ఆఫెన్స్	నేరము
Officer ఆఫీసర్	అధికారి
Often ఆఫన్	మాటిమాటికి
Omini bus ఓమ్ని బస్	పెద్ద బస్సు

Sri Vidyabharathi Book Centre, Sringeri

CC-O. In Public Domain. Digitized by eGangotri

One
ఒన్ ఒకటి

Open
ఓపెన్ తెరచిన

Opposition
ఆప్పోసిషన్ ఎదిరించుట, ప్రతిపక్షము

Orchard
ఆర్చర్డ్ పండ్లతోట

Order
ఆర్డర్ ఆజ్ఞ

Our
ఆవర్ మనయొక్క-

Pain
పెయిన్ దుఃఖము, వేదన

Pair
పేర్ జంట

Paper
పేపర్ కాగితము

Paradise
పారడైస్ స్వర్గము

Pardon
పార్డన్ క్షమించుట

Sri Vidyabharathi Book Centre, Sringeri

CC-O. In Public Domain. Digitized by eGangotri

Ordinary
ఆర్డినరి — సాధారణమైన

Ox
ఆక్స్ — ఎద్దు

Pala
పేలస్ — రాజభవనము

Parade
పేరేడ్ — సైనిక విన్యాసము

Parcel
పార్సల్ — పార్సలు

Parents
పేరెంట్స్ — తలిదండ్రులు

Parrot
పేరట్ — చిలుక

Pass
పాస్ — ఉత్తీర్ణత

Past
పాస్ట్ — భూతకాలము

Patient
పేషంట్ — రోగి

Pay
పే — చెల్లించు

Sri Vidyabharathi Book Centre, Sringeri

CC-O. In Public Domain. Digitized by eGangotri

Pen
పెన్ — పేనా, కలము

Piece
పీస్ — తునక

Part
పార్ — ఒక భాగము

Passenger
పాసెంజర్ — యాత్రికుడు

Patch
పేట్చ్ — అంటించు

People
పీపిల్ — ప్రజలు

Picture
పిక్చర్ — చిత్రము

Pillar
పిల్లర్ — స్తంభము

Ram
రేమ్ — మేకపోతు

Rat
రేట్ — ఎలుక

Raw
రా — పచ్చిగా ఉన్న

Sri Vidyabharathi Book Centre, Sringeri

CC-O. In Public Domain. Digitized by eGangotri

Ray రే	కిరణము
Rib రిబ్	ప్రక్క ఎముక
Rid రిడ్	విడిపించుట
Row రో	వరుస
Mark మార్క్	మతింపు సంజ్ఞ
Bury బరి	పూడ్చు
Profit ప్రాఫిట్	లాభము
House హౌస్	ఇల్లు
Driver డ్రైవర్	సారథి
Loss లాస్	నష్టము
Drama డామా	నాటకము

Digitized by Sri Vidyabharathi Book Centre, Secunderabad

CC-O. In Public Domain. Digitized by eGangotri

Shirt షర్ట్	చొక్కా
Trial ట్రయల్	విచారణ
Shelter షెల్టర్	ఆశ్రయము
Saving సేవింగ్	కూడబెట్టుట
Earth ఎర్త్	భూమి
Soil సాయిల్	మన్ను
Shook షుక్	కదిలించెను
Under అండర్	క్రింద
Beyond బియాండ్	దానికి అవల
Sooner సూనర్	త్వరలో
Merry మెర్రి	సంతోషకరమైన

Sri Vidyabharathi Book Centre, Sringeri

CC-O. In Public Domain. Digitized by eGangotri

Village
విల్లేజ్ గ్రామము

Runner
రన్నర్ పరుగెత్తువాడు

Factory
ఫేక్టరీ కర్మాగారము

Rope
రోప్ త్రాడు

Shake
షేక్ కదిలించు

Over-head
ఓవర్ హెడ్ తలపైకి

Nearer
నియరర్ దగ్గర

Easier
ఈసియర్ సులభంగా

March
మార్చ్ సైన్యము కదలుట

Winner
విన్నర్ విజేత

Closed
క్లోజ్డ్ మూయబడినది

Sri Vidyabharathi Book Centre, Sringeri

CC-O. In Public Domain. Digitized by eGangotri

Fact ఫేక్ట్	విజంగా
Reap రీప్	కోతలు కోయుట
Cart కార్ట్	బండి
Real రియల్	విజంగా
Might మైట్	బలం
Minor మైనర్	పిల్లవాడు
Wall వాల్	గోడ
Wealth వెల్త్	సంపద
Work వార్క్	పని
Reach రీచ్	చేరుట
Teeth టీత్	పండ్లు

Sri Vidyabharathi Book Centre, Sringeri

CC-O. In Public Domain. Digitized by eGangotri

Travel ట్రావల్	పయనించు
Court కోర్ట్	న్యాయస్థానము
Rate రేట్	వెల
Major మేజర్	ఈడువచ్చినవాడు
Aeroplane ఎరోప్లేన్	విమానము
Well వెల్	బావి
Weak వీక్	బలహీనమైన
Worked వార్క్‌డ్	పనిచేసెను
Reached రీచ్‌డ్	చేరిపోయెను
Tongue టంగ్	నాలుక
Training ట్రెయినింగ్	అభ్యాసము

Sri Vidyabharathi Book Centre, Sringeri

CC-O. In Public Domain. Digitized by eGangotri

Boat బోట్	పడవ
Calf కాఫ్	దూడ
Captain కేప్టన్	సేనాధిపతి
Soldier సోల్జర్	యుద్ధవీరుడు
Some సమ్	కొన్ని
Herd హేర్డ్	మంద
Crowd క్రవ్డ్	గుంపు
Meeting మీటింగ్	సమావేశము కలియుట
Meaning మీనింగ్	అర్థము
Hotel హోటెల్	భోజనశాల
Shoulder షోల్డర్	భుజము

Sri Vidyabharathi Book Centre, Sringeri

CC-O. In Public Domain. Digitized by eGangotri

Same
సేమ్ ఒకేరకమైన

Shame
షేమ్ సిగ్గు, అమర్యాద

Tail
టెయిల్ తోక

Crow
క్రో కాకి

Blacksmith
బ్లాక్ స్మిత్ వడ్రంగి

Fever
ఫీవర్ జ్వరము

Ground
గ్రౌండ్ నేల

Church
చర్చ్ క్రైస్తవాలయము

Silver
సిల్వర్ వెండి

Tank
ట్యాంక్ చెరువు

Few
ఫ్యూ కొన్ని

Sri Vidyabharathi Book Centre, Sringeri

CC-O. In Public Domain. Digitized by eGangotri

Grind
గ్రైండ్ — నూరుట, విసరుట

Statue
స్టాచ్యూ — మూర్తి, శిల

Festival
ఫెస్టివల్ — మహోత్సవము

Pilgrim
పిల్‌గ్రిం — యాత్రికుడు

Pencil
పెన్సిల్ — పెన్సిలు

Cottage
కాటేజ్ — గుడిపె

Chill
చిల్ — చలి

Vehicle
వెహికిల్ — వాహనము

Coins
కాయిన్స్ — నాణెములు

Children
చిల్‌డ్రెన్ — బిడ్డలు

Vessel
వెస్సల్ — పాత్ర, చిన్ననావ

Sri Vidyabharathi Book Centre, Sringeri

CC-O. In Public Domain. Digitized by eGangotri

Rupee notes రుపీ నోట్స్	రూపాయ నోట్లు
Master మాస్టర్	యజమాని
Clerk క్లార్క్	గుమాస్తా
Scrvant సెర్వంట్	నౌకరు
Peon ప్యూన్	పేవకుడు
Group గ్రూప్	సమూహము
Arrest అరెస్ట్	ఖైదుచేయు
Corner కార్నర్	మూల
Corn కార్న్	ధాన్యము
Correct కరెక్	సరైన
Perfect పెర్ఫెక్ట్	పరైన

Sri Vidyabharathi Book Centre, Sringeri

CC-O. In Public Domain. Digitized by eGangotri

Pen-knife పెన్-నైఫ్	దాతు
Cartoon కార్టూన్	వ్యంగ్య చిత్రము
Approval అప్రూవల్	నమ్మతి
Arrival అరైవల్	రాక
Correction కరెక్షన్	సవరణ
Person పెర్సన్	వ్యక్తి
Personal పెర్సనల్	వ్యక్తిగతంగా
Appeal అప్పీల్	మొరపెట్టుట
Goat గోట్	మేక
Cover కవర్	కవరు
Warning వార్నింగ్	హెచ్చరిక

Sri Vidyabharathi Book Centre, Sringeri

CC-O. In Public Domain. Digitized by eGangotri

Warm వార్మ్	వేడి
Moustache ముస్టాష్	మీసము
Clock క్లాక్	గడియారము
Writer రైటర్	లేఖకుడు
Return రిటర్న్	మరలు (వాపసు)
Coat కోట్	కోటు
Gate గేట్	ముఖద్వారము
Cunning కన్నింగ్	తంత్రమైన
Exit ఎగ్సిట్	వెలుపలికి దారి
Worker వొర్క్ర్	పనివాడు
Beard బేర్డ్	గడ్డము

Sri Vidyabharathi Book Centre, Sringeri

CC-O. In Public Domain. Digitized by eGangotri

Heir
హెయర్ — వారసుడు

Daily
డైలీ — దైవికము

Calm
కామ్ — ప్రశాంతమైన

Stone
స్టోన్ — రాయి, బండ

Steam
స్టీమ్ — ఆవిరి

Half-year
హాఫ్-ఇయర్ — అర్ధ సంవత్సరము

Cattle-shed
కేటిల్ షెడ్ — పశువుల కొట్టము

Heard
హేర్డ్ — వినెను

Hardship
హార్డ్ షిప్ — కష్టము, దుఃఖము

Storm
స్టార్మ్ — తుఫాను

Stove
స్టవ్ — మూసె పొయ్యి

Sri Vidyabharathi Book Centre, Sringeri

CC-O. In Public Domain. Digitized by eGangotri

Steamer స్టీమర్	పొగటోడ
Air-mail ఏర్ మెయిల్	విమాన మూలమున నడచు కవాలు
Cooker కుక్కర్	వంట పాత్ర
Thunder తండర్	పిడుగు
Light లైట్	దీపము
Light-house లైట్ హవుస్	దీవస్తంభము
Simple సింపిల్	సులభమైన
Dismiss డిస్మిస్	విసర్జించు
Re-open రీ ఓపెన్	మరల తెరచు
Wheel వీల్	చక్రము
Rubber రబ్బర్	రబ్బర్

CC-O. Vidyabharathi Book Centre, Sringeri

CC-O. In Public Domain. Digitized by eGangotri

Shaking
షేకింగ్ — వదులగుంట

Sand
పేండ్ — ఇసుక

Scene
సీన్ — దృశ్యము

Complex
కాంప్లెక్స్ — చిక్కైన

River
రివర్ — నది

Cancel
కేన్సిల్ — రద్దు పరచుట

Tyre
టయర్ — టయరు

Coal
కోల్ — వేలబొగ్గు

Songster
సాంగ్‌స్టర్ — గాయకుడు

Race
రేస్ — వంశము

Route
రూట్ — దారి

Sri Vidyabharathi Book Centre, Sringeri

CC-O. In Public Domain. Digitized by eGangotri

Clock-tower
క్లాక్ టవర్ గడియార స్తంభము

Flower
ఫ్లవర్ పుష్పము

Tight
టైట్ బిగువైన

Chair
చేర్ కుర్చీ

Sound
సౌండ్ శబ్దము

Religion
రెలిజియన్ మతము

Tower
టవర్ గోపురము

Bangles
బేంగిల్స్ గాజులు

Title
టైటిల్ శీర్షకము

Queen
క్వీన్ రాణి

Call
కాల్ పిలుపు

Sri Vidyabharathi Book Centre, Srisailam

CC-O. In Public Domain. Digitized by eGangotri

Preference
ప్రిఫెరన్స్ మొదటిహక్కు. ప్రాధాన్యము

Summer
సమ్మర్ వేసవికాలము

Auction
ఆక్షన్ వేలము

Mid-night
మిడ్‌నైట్ నడిరేయి

Tiger
టైగర్ పులి

Emperor
ఎంపరర్ చక్రవర్తి

Quick
క్విక్ త్వరగా

Quarter
క్వార్టర్ పాతిక భాగము

Quarters
క్వార్టర్స్ బస

Profession
ప్రొఫెషన్ వృత్తి

Sri Vidyabharathi Book Centre, Sringeri

CC-O. In Public Domain. Digitized by eGangotri

Rain
రెయిన్ వర్షము

Winter
వింటర్ చలికాలము

Action
ఆక్షన్ పని. వ్యాజ్యము

Bark
బార్క్ మొరుగుట. చెట్టుమీది పిట్ట

Ration
రేషన్ విభజన. రేషను

Road-roller
రోడ్ రోలర్ రోడ్డును చదునుచేసే దొర్లురాయి

Cornering
కార్నెరింగ్ దాచిపెట్టు

Purse
పర్స్ డబ్బు సంచి

Preach
ప్రీచ్ బోధించు

Breadth
బ్రెడ్త్ వెడల్పు

Sri Vidyabharathi Book Centre, Sringeri

CC-O. In Public Domain. Digitized by eGangotri

Door
డోర్ తలుపు

Twins
ట్విన్స్ కవలలు

Snail
స్నెయిల్ నత్త

Kitten
కిట్టెన్ పిల్లిపిల్ల

Breach
బ్రీచ్ పగులు

Length
లెంగ్త్ పొడవు

Dual
డుయల్ జంట

Crab
క్రాబ్ ఎండ్రకాయ

Rim
రిమ్ అంచు

Sri Vidyabharathi Book Centre, Sringeri

CC-O. In Public Domain. Digitized by eGangotri

పాఠకులకు

ఇంతవరకు కొన్ని చిన్న వాక్యములను నేర్చుకొన్నాము. ఇక. మనము జీవితంలో ప్రతిరోజూ వాడుతున్న వస్తువులు. వాటి ఉపయోగాలను వివరించి. వాటి అర్థాలను కూడా స్పష్టపరచియున్నాము, దీని మూలంగా దైనందిన వ్యవహారానికి అవసరమైన ఆధార శబ్దాలను తెలుసుకోవచ్చు.

మానవ శరీరము-దాని విభాగాలు

Body బాడి	శరీరము
Head హెడ్	తల
Face ఫేస్	ముఖము
Ear ఇయర్	చెవి
Skull స్కల్	కపాలము
Liver లివర్	కారము

Sri Vidyabharathi Book Centre, Sringeri

CC-O. In Public Domain. Digitized by eGangotri

Nerve నెర్వ్	నరము
Teeth టీత్	పండ్లు
Cheek చీక్	చెంప
Throat థ్రోట్	గొంతు
Neck నెక్	మెడ
Nose నోస్	ముక్కు
Eye ఐ	కన్ను
Brain బ్రెయిన్	మెదడు
Forehead ఫొర్ హెడ్	నొసలు
Lip లిప్	పెదవి
Tongue టంగ్	నాలుక
Chin చిన్	దవడ

Sri Vidyabharathi Book Centre, Sringeri

CC-O. In Public Domain. Digitized by eGangotri

Hip హిప్	నడుము
Nostrils నాస్ట్రిల్స్	ముక్కు-పుట
Mouth మవుత్	నోరు
Feet ఫీట్	పాదములు
Chest చెస్ట్	రొమ్ము
Toes టోస్	కాలివ్రేళ్ళు
Shoulder షోల్డర్	భుజము
Thigh తై	తొడ
Wrist రిస్ట్	మణికట్టు
Rib రిబ్	ప్రక్క- ఎముక
Dumbnes డంబ్‌నెస్	మూగతనము
Deafnes డెఫ్‌నెస్	చెవుడు

Sri Vidyabharathi Book Centre, Sringeri

CC-O. In Public Domain. Digitized by eGangotri

Heel హీల్	కాలిమడమ
Arm ఆర్మ్	చేయి
Lap లేప్	ఒడి
Jaw జా	దవడ
Belley బెల్లి	కడుపు
Nail నెయిల్	నఖము
Bone బోన్	ఎముక
Ankle ఆంకిల్	కాలి చీలమండ
Elbow ఎల్బో	మోచేయి
Palm పామ్	అరిచేయి
Fingers ఫింగర్స్	వ్రేళ్ళు

Sri Vidyabharathi Book Centre, Sringeri

CC-O. In Public Domain. Digitized by eGangotri

Hair హేర్	తలవెండ్రుక
Blood బ్లడ్	నెత్తురు
Sweat స్వెట్	చమట
Sight సైట్	చూపు
Life లైఫ్	జీవితము
Breath బ్రీత్	ఊపిరి
Thought థాట్	జ్ఞప్తి. చింతన
Wisdom విస్‌డమ్	తెలివి. ప్రజ్ఞ
Pity పిటీ	దయ
Back బేక్	వీపు
Skin స్కిన్	చర్మము

Sri Vidyabharathi Book Centre, Sringeri

CC-O. In Public Domain. Digitized by eGangotri

Tears టియర్స్	కన్నీరు
Urine యూరిన్	మూత్రము
Sneeze స్నీస్	తుమ్ము
Death డెత్	మరణము
Smile స్మైల్	చిరునవ్వు
Eyebrow ఐ బ్రో	కనుబొమ్మ
Forefinger ఫోర్ ఫింగర్	చూపుడు వ్రేలు
Heart హార్ట్	హృదయము
Fist ఫిస్ట్	పిడికిలి
Eyelid ఐ లిడ్	కనురెప్ప
Leg లెగ్	కాలు

Sri Vidyabharathi Book Centre, Sringeri

CC-O. In Public Domain. Digitized by eGangotri

Blindnes బ్లైండ్‌నెస్	గ్రుడ్డితనము
Lamenes లేమ్‌నెస్	కుంటితనము
Will విల్	విశ్చయము
Habit హేబిట్	వాడుక, అభ్యాసము
Idea ఐడియా	భావము
Memory మెమరి	జ్ఞాపకశక్తి
Abdomen అబ్డామెన్	కడుపు
Armpit ఆంపిట్	చంక
Stomach స్టమక్	కడుపు
Large intestines లార్జ్ ఇంటెస్టైన్స్	చిన్నపేగులు
Muscles మసిల్స్	కండరములు
Embryo ఎంబ్రియో	గ్రుడ్డు
Pulse పల్స్	నాడి

Sri Vidyabharathi Book Centre, Sringeri

CC-O. In Public Domain. Digitized by eGangotri

Relationships
బాంధవ్యములు

Father
ఫాదర్ — తండ్రి

Man
మేన్ — మనుష్యుడు

Male
మేల్ — మగ

Baby
బేబి — బిడ్డ

Infant
ఇన్‌ఫంట్ — చంటిబిడ్డ

Girl
గర్ల్ — బాలిక

Married man
మేరీడ్ మేన్ — పెండ్లి అయినవాడు

Married woman
మేరీడ్ వుమన్ — పెండ్లి అయిన స్త్రీ

Young woman
యంగ్ వుమన్ — యువతి

Sri Vidyabharathi Book Centre, Sringeri

CC-O. In Public Domain. Digitized by eGangotri

Mother
మదర్ — తల్లి

Woman
వుమన్ — ఆడుది

Female
ఫీమేల్ — స్త్రీ

Child
చైల్డ్ — బిడ్డ

Boy
బాయ్ — పిల్లవాడు

Bachelor
బేచిలర్ — బ్రహ్మచారి

Young man
యంగ్ మేన్ — యువకుడు

Virgin
వెర్జిన్ — కన్య

Grown-up-girl
గ్రోన్ ఆప్ గేర్ల్ — ఈడు వచ్చిన కన్య

Widow
విడో — విధవ

Dwarf
డ్వార్ఫ్ — పొట్టివాడు

Sri Vidyabharathi Book Centre, Sringeri

CC-O. In Public Domain. Digitized by eGangotri

Grand father గ్రాండ్ ఫాదర్	తాత
Grand mother గ్రాండ్ మదర్	అవ్వ
Son సన్	కుమారుడు
Grandson గ్రాండ్ సన్	మనుమడు
Widower విడోయర్	భార్య మరణించినవాడు
Parents పేరంట్స్	తలిదండ్రులు
Daughter డాటర్	కూతురు
Grand daughter గ్రాండ్ డాటర్	మనుమరాలు
Brother బ్రదర్	సోదరుడు
Sister సిస్టర్	సోదరి
Uncle అంకిల్	మేనమామ

Sri Vidyabharathi Book Centre, Sringeri

CC-O. In Public Domain. Digitized by eGangotri

Aunt ఆంట్	మేనత్త
Nephew నెప్యూ	మేనల్లుడు
Niece నీస్	మేనకోడలు
Cousin కసిన్	మేనల్లుడు
Husband హస్‌బండ్	భర్త
Wife వైఫ్	భార్య
Father-in-law ఫాదర్ ఇన్ లా	మామ
Mother-in-law మదర్ ఇన్ లా	అత్త
Son-in-law సన్ ఇన్ లా	అల్లుడు
Daughter-in-law డాటర్ ఇన్ లా	కోడలు
Brother-in-law బ్రదర్ ఇన్ లా	బావమరిది

Sri Vidyabharathi Book Centre, Sringeri

CC-O. In Public Domain. Digitized by eGangotri

Sister-in-law సిస్టర్ ఇన్ లా	మరదలు
Step-mother స్టెప్ మదర్	సవతి తల్లి
Step–son స్టెప్ సన్	సవతి తల్లి కుమారుడు
Step-daughters స్టెప్ డాటర్స్	సవతి తల్లి కూతుళ్ళు
Foster-father ఫాస్టర్ ఫాదర్	పెంచిన తండ్రి
Foster-mother ఫాస్టర్ మదర్	పెంచిన తల్లి
Family ఫేమిలి	కుటుంబము
Wedding వెడ్డింగ్	పెండ్లి
Bride-groom బ్రైడ్ గ్రూం	పెండ్లి కొడుకు
Bride బ్రైడ్	పెండ్లి కూతురు
Best-man బెస్ట్ మేన్	వరుని చెలికాడు

Sri Vidyabharathi Book Centre, Sringeri

CC-O. In Public Domain. Digitized by eGangotri

Best-maid
బెస్ట్ మెయిడ్ — కన్య చెలిక త్తె

Abortion
అబార్షన్ — గర్భస్రావము

Ancestor
ఆన్ సెస్టర్ — పూర్వీకులు

Dowry
డౌరి — కట్నము

Conception
కన్ సెప్షన్ — గర్భధారణము

Barren-woman
బేరన్ వుమెన్ — వంధ్య

Pregnancy
ప్రగ్నన్సి — గర్భము

Labour pain
లేబర్ పెయిన్ — ప్రసవ వేదన

Delivery
డెలివరీ — ప్రసవము

Host
హోస్ట్ — విందు ఇచ్చువాడు

Guest
గెస్ట్ — అతిథి

Sri Vidyabharathi Book Centre, Sringeri

CC-O. In Public Domain. Digitized by eGangotri

Neighbour
నెయిబర్ పొరుగింటివాడు

Friend
ఫ్రెండ్ స్నేహితుడు

Enemy
ఎనిమి విరోధి

Destiny
డెస్టిని విధి. కర్మ

Will
విల్ విల్లు. (మరణశాసనము)

Funeral
ఫ్యూనరల్ దహనక్రియ

Burial
బరియల్ సమాధి పెట్టుట

Gift
గిఫ్ట్ బహుమతి

Charity
చారిటి ధర్మము

Alms
ఆంస్ భిక్షము

Foe
ఫో శత్రువు

Fate
ఫేట్ విధి

Death
డెత్ మరణము

Sri Vidyabharathi Book Centre, Sringeri

CC-O. In Public Domain. Digitized by eGangotri

కుటుంబానికి అవసరమైన వస్తువులు

Bed
బెడ్ వడక

Mat
మేట్ చాప

Bedsheet
బెడ్‌షీట్ వడక దుప్పటి

Pillow
పిల్లో దిండు

Pillow cover
పిల్లో కవర్ దిండు ఒర

Looking glass
లుక్కింగ్ గ్లాస్ ముఖము చూచు ఆద్దము

Basin
బేసిన్ వళ్లెము

Comb
కోంబ్ దువ్వెన

Carpet
కార్పెట్ జంపకాణము

Blanket
బ్లాంకెట్ దుప్పటి

Sri Vidyabharathi Book Centre, Sirsi

CC-O. In Public Domain. Digitized by eGangotri

Plate ప్లేట్	తట్ట
Spoon స్పూన్	చిన్న గరిట
Cup కప్	గిన్నె
Saucer సాసర్	గిన్నె పెట్టే తట్ట
Hair oil హేర్ ఆయిల్	తలకు పూసే నూనె
Bottle బాటిల్	సీపా
Box బాక్స్	పెట్టె
Bread బ్రెడ్	రొట్టె
Biscuit బిస్కట్	బిస్కోతు
Butter బట్టర్	వెన్న
Curd కర్డ్	పెరుగు

Sri Vidyabharathi Book Centre, Sringeri

CC-O. In Public Domain. Digitized by eGangotri

Cream
క్రీం — పాల మీగడ

Arecanut
ఆరికానట్ — వక్క, పోక చెక్క

Food
ఫుడ్ — ఆహారము

Sugar
షుగర్ — చక్కెర

Toddy
టాడి — కల్లు

Milk
మిల్క్ — పాలు

Cheese
చీస్ — జున్ను

Ghee
ఘీ — నెయ్యి

Buttermilk
బట్టర్ మిల్క్ — మజ్జిగ

Betel
బీటల్ — తమలపాకు

Eat
ఈట్ — భుజించుము

Sri Vidyabharathi Book Centre, Sringeri

CC-O. In Public Domain. Digitized by eGangotri

Jaggery జాగరి	బెల్లము
Coffee కాఫీ	కాఫి
Hotel హోటల్	హోటలు
Kitchen కిచ్చన్	వంటగది
Chillies చిల్లీస్	మిరపకాయలు
Onion ఆనియన్	ఉల్లిగడ్డ
Saffron సాఫ్రన్	పసుపు
Poppy seeds పాప్ప సీడ్స్	గసగసాలు
Sugar Candy షుగర్ కేండి	కలకండ
Cardamom శార్డమమ్	ఏలక్కాయ
Cinnamon చిన్నమన్	లవంగపట్ట

Sri Vidyabharathi Book Centre, Sringeri

CC-O. In Public Domain. Digitized by eGangotri

Cloves క్లవుస్	లవంగాలు
Pepper పెప్పర్	మిరియాలు
Cook కుక్	వంటవాడు
Tamarind టామరిండ్	చింతపండు
Garlic గార్లిక్	తెల్లగడ్డ
Coriander కోరియాండర్	ధనియాలు
Nutmeg నట్ మెగ్	జాజికాయ
Mace మెస్	కొపత్రి
Ginger జింజర్	అల్లము
Oil ఆయిల్	మానె
Gingily Oil జింజిలీ ఆయిల్	నువ్వుల మానె

Sri Vidyabharathi Book Centre, Sringeri

CC-O. In Public Domain. Digitized by eGangotri

Salt
సాల్ట్ — ఉప్పు

Mustard
మస్టర్ — ఆవాలు

Boiled rice
బాయిల్డ్ రైస్ — ఉప్పుడు బియ్యము

Flour
ఫ్లవర్ — పిండి

Spices
స్పైసస్ — సుగంధ వస్తువులు

Gingily - Seeds
జింజెలి సీడ్స్ — నువ్వులు

Fish
ఫిష్ — చేప

Sauce
సాస్ — సాంబారు

Bran
బ్రాన్ — పొట్టు

Break fast
బ్రేక్ ఫాస్ట్ — ప్రాతఃకాలపు ఆహారము

Supper
సప్పర్ — రాత్రి భోజనము

Sri Vidyabharathi Book Centre, Sringeri

CC-O. In Public Domain. Digitized by eGangotri

Dinner
డిన్నర్ — పగటి భోజనము

Tiffin
టిఫన్ — చిరుతింది (టిఫను)

Hunger
హంగర్ — ఆకలి

Lime
లైమ్ — నిమ్మపండు

Fig
ఫిగ్ — అత్తిపండు

Guava
గువా — జామపండు

Mango
మేంగో — మామిడిపండు

Grapes
గ్రేప్స్ — ద్రాక్షపండ్లు

Pomegranate
పొమ్మగ్రనెట్ — దానిమ్మపండు

Thirst
థర్స్ట్ — దప్పి. దాహము

Plantain
ప్లేంటిన్ — అరటిపండు

Sri Vidyabharathi Book Centre, Secunderabad

CC-O. In Public Domain. Digitized by eGangotri

Wood - apple వుడ్ ఆపిల్	వెలగ కాయ
Jack - fruit జాక్ ఫ్రూట్	పనస పండు
Custard - fruit కస్టర్డ్ ఫ్రూట్	ఈత పండు
Pine - apple పైన్ ఆపిల్	అనాస పండు
Tomato టొమేటో	రామములక్కాయ
Green gram గ్రీన్ గ్రాం	పెసలు
Black-gram బ్లాక్ గ్రాం	మినుములు
Bengal gram బెంగాల్ గ్రాం	శెనగలు
Tail pepper టెయిల్ పెప్పర్	తోకమిరియాలు

Sri Vidyabharathi Book Centre, Sringeri

CC-O. In Public Domain. Digitized by eGangotri

VEGETABLES and FRUITS

కాయగూరలు-పండ్లు

Arum ఆరమ్	చేమదుంప
Beans బీన్స్	చిక్కుడుకాయ
Brinjal బ్రింజాల్	వంకాయ
Bitter-gourd బిట్టర్ గోర్డ్	కాకరకాయ
Cabbage కేబేజ్	కేబేజ్
Cucumber కుకుంబర్	దోసకాయ
Chow-Chow చౌ చౌ	బెంగుళూరునంకాయ
Drum-stick డ్రమ్‌స్టిక్	మునగకాయ
Elephant-yam ఎలిఫెంట్ యామ్	కంద
Lady's Finger లేడీస్ ఫింగర్	బెండకాయ

Sri Vidyabharati Book Centre, Sringeri

CC-O. In Public Domain. Digitized by eGangotri

Pumpkin పమ్‌ప్‌కిన్	గుమ్మడికాయ
Topiaco టాపియోకో	కర్ర పెండలం
Banana బనానా	అరటిపండు
Black plum బ్లాక్ ప్లమ్	నేరేడు
Citrons సిట్రాన్స్	నారింజ
Date-Fruit డేట్ ఫ్రూట్	ఖర్జూరపండు
Fig ఫిగ్	అత్తిపండు
Melon మెలన్	కరిబూజా
Pomagranate పొమెగ్రనేట్	దానిమ్మపండు
Angular-gourd ఆంగులర్ గౌర్డ్	బీరకాయ
Snake-gourd స్నేక్ గౌర్డ్	పొట్లకాయ

Sri Vidyabharathi Book Centre, Sringeri

CC-O. In Public Domain. Digitized by eGangotri

TREES

వృక్షములు

Almond tree ఆల్మండ్ ట్రీ	బాదంచెట్టు
Apple tree ఆపిల్ ట్రీ	ఆపిల్ చెట్టు
Babul tree బాబుల్ ట్రీ	కరివేపాకు చెట్టు
Bael tree బేయల్ ట్రీ	బిల్వవృక్షము
Bamboo tree బాంబూ ట్రీ	వెదురుచెట్టు
Banyan tree బన్యన్ ట్రీ	మఱ్ఱిచెట్టు
Bo tree బో ట్రీ	రావిచెట్టు
Cashurina కాషూరిన	సర్వేచెట్టు
Coconut tree కోకోనట్ ట్రీ	కొబ్బరిచెట్టు
Date palm డేట్ పామ్	ఈతచెట్టు

Sri Vidyabharathi Book Centre, Sringeri

CC-O. In Public Domain. Digitized by eGangotri

Fig tree
ఫిగ్ ట్రీ — అత్తిచెట్టు

Quava tree
కువావా ట్రీ — జామచెట్టు

Tamarind tree
టామరిండ్ ట్రీ — చింతచెట్టు

Jack fruit tree
జాక్‌ఫ్రూట్ ట్రీ — పనసచెట్టు

Lemon tree
లెమన్ ట్రీ — నిమ్మచెట్టు

Mango tree
మాంగో ట్రీ — మామిడిచెట్టు

Margosa tree
మార్గోస ట్రీ — వేపచెట్టు

Orange tree
ఆరెంజ్ ట్రీ — నారింజచెట్టు

Palmyra tree
పాల్మయిరా ట్రీ — తాటిచెట్టు

Plantain tree
ప్లాన్‌టెన్ ట్రీ — అరటి చెట్టు

Pomagranate tree
పొమెగ్రనేట్ ట్రీ — దానిమ్మచెట్టు

Sri Vidyabharathi Book Centre, Sringeri

CC-O. In Public Domain. Digitized by eGangotri

గ్రామస్తులు వాడుచున్న వస్తువులు

Yoke యోక్	కాడిమాను
Wet-crop వెట్ క్రాప్	మడిపైరు, మాగాణి
Dry-Crop డ్రై క్రాప్	మెట్టపైరు
Weed వీడ్	కలుపు
Thorn థార్న్	ముల్లు
Sickle సికిల్	కొడవలి
Plough ప్లవ్	నాగలి
Piccotah పిక్కోటా	ఏతము
Barn బార్న్	ధాన్యపు గుట్టు
Paddy పేడి	వరి ధాన్యము
Soil సాయిల్	మన్ను

Sri Vidyabharathi Book Centre, Sringeri

CC-O. In Public Domain. Digitized by eGangotri

Thrashing floor
త్రేషింగ్ ఫ్లోర్ ధాన్యము నూర్చే కళ్ళము

Turmeric
టర్మెరిక్ పసుపు

Wheet
వీట్ గోధుమ

Pick-axe
పిక్ ఆక్స్ పార

Husk
హస్క్ ధాన్యపు పొట్టు

Quit rent
క్విట్ రెంట్ భూమి శిస్తు

Toll
టోల్ సుంకము

Hemp
హెంప్ జనపనార

Hedge
హెడ్జ్ కంచె

Grove
గ్రోవ్ తోట, తోపు

Furrow
ఫర్రో నాగటి చాలు

Sri Vidyabharathi Book Centre, Sringeri

CC-O. In Public Domain. Digitized by eGangotri

Millets మిల్లెట్స్	జొన్నలు
Maize మైజ్	మొక్క జొన్న
Farm ఫార్మ్	వ్యవసాయ భూమి
Dunghill డజ్జ్ హిల్	పేడకుప్ప
Cotton కాట్టన్	ప్రత్తి
Cultivation కల్టివేషన్	వ్యవసాయము
Country కంట్రి	పల్లెటూరు
Chaff చేఫ్	చెక్క
Canal కెనాల్	కాలువ
Bush బుష్	పొదలు
Aloe ఆలో	కలమంద
Bark బార్క్	బెరడు

Sahityabharathi Book Centre, Sringeri

CC-O. In Public Domain. Digitized by eGangotri

మృగములు

Lion లైయన్	సింహము
Bear బేర్	ఎలుగబంటు
Fox ఫాక్స్	గుంటనక్క
Horse హార్స్	గుఱ్ఱము
Camel కేమల్	ఒంటె
Elephant ఎలిఫెంట్	ఏనుగు
Ox ఆక్స్	ఎద్దు
Calf కాఫ్	దూడ
Deer డీర్	జింక
Stag బ్రేగ్	దుప్పి
Ass ఆస్	గాడిద

Sri Vidyabharathi Book Centre, Sringeri

CC-O. In Public Domain. Digitized by eGangotri

Mare మేర్	ఆడగుఱ్ఱము
Tiger టైగర్	పులి
Bull బుల్	ఎద్దు
Cow కౌ	ఆవు
Sheep షిప్	గొఱ్ఱె
Dog డాగ్	కుక్క
Animal అనిమల్	మృగము
Lamb లేంబ్	మేకపిల్ల
Cat కేట్	పిల్లి
Hyena హైనా	గాడిద
Bison బైసన్	అడవి గేదె
Frog ఫ్రాగ్	కప్ప

Sri Vidyabharathi Book Centre, Sringeri

CC-O. In Public Domain. Digitized by eGangotri

Bat
బేట్ — గబ్బిలము

Zebra
జీబ్రా — కందర గాదిద

Wolf
వుల్ఫ్ — తోడేలు

Cattle
కేటిల్ — పశువులు

Beast
బీస్ట్ — మృగములు

Puppy
పప్పి — కుక్కపిల్ల

Rat
రేట్ — ఎలుక

Leopard
లెపర్డ్ — చిరుతపులి

Mouse
మౌస్ — చిట్టెలుక

Ape
ఏప్ — తోకలేని ఒకరకం కోతి

Hippopotamus
హిప్పోపొటమస్ — నీటి గుఱ్ఱము

Hare
హేర్ — కుందేలు

Jackal
జాకాల్ — నక్క

Sri Vidyabharathi Book Centre, Sringeri

CC-O. In Public Domain. Digitized by eGangotri

పక్షులు

Crow క్రో	కాకి
Swan స్వాన్	హంస
Stork స్టార్క్	కొంగ
Pigeon పిజియన్	పావురము
Lark లార్క్	తరతపక్షి
Drake డ్రేక్	బాతు (మగ)
Parrot పేరట్	చిలుక
Kite కైట్	గ్రద్ద
Eagle ఈగిల్	గ్రద్ద
Hen హెన్	కోడిపెట్ట
Crane క్రేన్	కొంగ
Cock కాక్	కోడిపుంజ

Sri Vidyabharathi Book Centre, Sringeri

CC-O. In Public Domain. Digitized by eGangotri

Duck డక్	ఆడ బాతు
Cuckoo కుహూ-	కోకిలము
Owl ఔల్	గుడ్లగూబ
Vulture వల్చర్	రాబందు
King fisher కింగ్ ఫిషర్	లకుముకి పిట్ట
Turkey టర్కి-	కోడి
Ostrich ఆస్ట్రిచ్	నిప్పుకోడి
Partridge పార్ట్రిడ్జ్	మైనా
Peacock పీకాక్	నెమలి
Sparrow స్పేరో	ఊర పిచ్చుక

Sri Vidyabharathi Book Centre, Sringeri

CC-O. In Public Domain. Digitized by eGangotri

కీటకములు

Ant ఆంట్	చీమ
Glow-worm గ్లో వర్మ్	మిణుగురు పురుగు
Mosquito మస్కిటో	దోమ
Gross-hopper గ్రాస్ హాప్పర్	మిడుత
Toad టోడ్	గోదురు కప్ప
Bee బీ	తేనెటీగ
Adder ఆడర్	కట్టు పాము
Bug బగ్	నల్లి
Spider స్పైడర్	సాలె పురుగు

Sri Vidyabharathi Book Centre, Sringeri

CC-O. In Public Domain. Digitized by eGangotri

Lizard
లిజర్డ్ — బల్లి

Snake
స్నేక్ — పాము

Poison
పాయ్‌సన్ — విషము

Wasp
వాస్ప్ — కందుటీగ

Drone
డ్రోన్ — తేనెటీగ (మగ)

Cobra
కోబ్రా — కాటు పాము

Scorpion
స్కార్పియన్ — తేలు

Honey-comb
హని కోంబ — తేనె తెట్టె

Cater-piller
కేటర్ ఏట్లర్ — కంబళి పురుగు

Fly
ఫ్లై — ఈగ

Sri Vidyabharathi Book Centre, Sringeri

CC-O. In Public Domain. Digitized by eGangotri

The snake hisses
ది స్నేక్ హిస్సెస్
పాము బుస కొట్టుచున్నది

The Crow caws
ది క్రో కాస్
కాకి కాకామనును

The lamb bleats
ది లేంబ్ బ్లేట్స్
మేక పిల్ల 'మే' అనుచున్నది

The frog croaks
ది ఫ్రాగ్ కోక్స్
కప్ప బెక బెక లాడుచున్నది

The bee hums
ది బీ హమ్స్
తేనెటీగ ఝుమ్మను చున్నది

The mouse squeaks
ది మౌస్ స్క్వీక్స్
ఎలుక కీచుమనుచున్నది

సూచన :- ఆయా జంతువుల శబ్దములకు ప్రత్యేక పదములు ఆంగ్లములో ఉన్నవి. తెలుగులో ఉన్నవి తప్ప, తతిమ్మా వాటికి కూయు చున్నది, అరచుచున్నది అనియే వ్రాయబడినది.

Sri Vidyabharathi Book Centre, Sringeri

CC-O. In Public Domain. Digitized by eGangotri

The sparrow chirps
ది స్పేరో చర్ప్స్
ఊరపిచ్చుక కూయుచున్నది

The pigeon cooes
ది పిజియన్ కూస్
పావురము కూయుచున్నది

The hen cackles
ది హెన్ కేకిల్స్
కోడి పెట్ట కొక్కొ రోకో యనుచున్నది

The coek crows
ది కాక్ క్రోస్
కోడి పుంజు కొక్కొరోకో మనుచున్నది

The cat purrs
ది కేట్ పర్స్
పిల్లి అరచుచున్నది

The cow lows
ది కవ్ లోస్
అవు అంబా అని అరుచుచున్నది

The ass brayes
ది ఎస్ బ్రేస్
గాడిద ఓండ్రు పెట్టుచున్నది

Sri Vidyabharathi Book Centre, Sringeri

CC-O. In Public Domain. Digitized by eGangotri

The dog barks
ది డాగ్ బార్క్స్
కుక్క మొరుగుచున్నది

The sheep bleats
ది షీప్ బ్లీట్స్
గొఱ్ఱె అరచుచున్నది

The horse neighs
ది హార్స్ నెయ్స్
గుర్రము సకలించుచున్నది

The wolf howls
ది వుల్ఫ్ హవుర్స్
తోడేలు అరచుచున్నది

The elephant trumpets
ది ఎలిఫంట్ ట్రంపెట్స్
ఏనుగు ఘీంకారము చేయుచున్నది

The tiger growls
ది టైగర్ గ్రవుర్స్
పులి గుఱ్ఱుమనుచున్నది

The lion roars
ది లయన్ రోర్స్
సింహము గర్జించుచున్నది

Sri Vidyabharathi Book Centre, Shageri

CC-O. In Public Domain. Digitized by eGangotri

రంగులు

Red రెడ్	ఎరుపు
White వయిట్	తెలుపు
Green గ్రీన్	పచ్చ
Purple పర్పిల్	ఊదా
Pale పేల్	లేపైన రంగు
Light-green లైట్ గ్రీన్	లేత పచ్చ
Orange ఆరంజ్	ఆరంజి రంగు
Violet వయలట్	ఎరుపు నీలము కలసిన రంగు
Rose రోస్	రోజా రంగు
Blue బ్లూ	నీలము

Sri Vidyabharathi Book Centre, Sringeri

CC-O. In Public Domain. Digitized by eGangotri

Yellow యెల్లో	పసుపు
Black బ్లాక్	నలుపు
Brown బ్రౌన్	గోధుమ వర్ణము
Grey గ్రే	బూడిద వర్ణము
Pink పింక్	గులాబీ రంగు

Sri Vidyabharathi Book Centre, Sringeri

CC-O. In Public Domain. Digitized by eGangotri

కొలతలు

Inch ఇంచ్	అంగుళము
Span స్పేన్,	జాన
Foot ఫుట్	అడుగు
Cubit క్యూబిట్	మూర
Fathom ఫేథమ్	ఆరు అడుగులు
Furlong ఫర్లాంగ్	220 గజాలు
Mile మైల్	8 ఫర్లాంగులు ఒక మైలు
Dozen డజన్	12 వస్తువులు
Pair పేర్	జత (రెండు)
Score స్కోర్	20 వస్తువులు

Sri Vidyabharathi Book Centre, Sringeri

CC-O. In Public Domain. Digitized by eGangotri

Gross గ్రోస్	12 డజన్లు
Viss విస్	పీశ
Maund మాండ్	మణుగు
Measure మెషర్	కొలత
Gallon గేలన్	గ్యాలను

Sri Vidyabharathi Book Centre, Sringeri

CC-O. In Public Domain. Digitized by eGangotri

సంఖ్యలు

One ఒన్	ఒకటి	1
Two టూ	రెండు	2
Three త్రీ	మూడు	3
Four ఫోర్	నాలుగు	4
Five ఫైవ్	ఐదు	5
Six సిక్స్	ఆరు	6
Seven సెవన్	ఏడు	7
Eight ఎయిట్	ఎనిమిది	8
Nine నైన్	తొమ్మిది	9
Ten టెన్	పది	10
Eleven ఇలెవన్	పదునొకండు	11

Sri Vidyabharathi Book Centre, Sringeri

CC-O. In Public Domain. Digitized by eGangotri

Twelve ట్వెల్వ్	వండ్రెండు	12
Thirteen థర్టీన్	పదమూడు	13
Fourteen ఫోర్టీన్	పదునాల్గు	14
Fifteen ఫిఫ్టీన్	పదునైదు	15
Sixteen సిక్స్టీన్	పదునారు	16
Seventeen సెవంటీన్	పదునేడు	17
Eighteen ఎయిటీన్	పదునెనిమిది	18
Nineteen నైన్టీన్	పందొమ్మిది	19
Twenty ట్వెంటి	ఇరవై	20
Twenty one ట్వెంటి ఒన్	ఇరవై ఒకటి	21
Thirty థర్టి	ముప్పై	30

Sri Vidyabharathi Book Centre, Shringeri

CC-O. In Public Domain. Digitized by eGangotri

Forty ఫార్టి	నంబై	40
Fifty ఫిఫ్టి	యాభై	50
Sixty సిక్స్టి	అరవై	60
Seventy సెవంటీ	డెబ్భై	70
Eighty ఎయిటి	ఎనభై	80
Ninety నైన్టి	తొంభై	90
Hundred హండ్రెడ్	నూరు	100
Thousand థౌజండ్	వేయి	1000
Lakh లాక్	లక్ష	100000
Million మిలియన్	పది లక్షలు	1000000
Crore క్రోర్	కోటి	10000000

 Sri Vidyabharathi Book Centre, Sringeri

CC-O. In Public Domain. Digitized by eGangotri

First ఫస్ట్	మొదటి
Second సెకండ్	రెండవ
Third థర్డ్	మూడవ
Fourth ఫోర్త్	నాల్గవ
Fifth ఫిఫ్త్	ఐదవ
Sixth సిక్స్త్	ఆరవ
Seventh సెవంత్	ఏడవ
Eighth ఎయిత్	ఎనిమిదవ
Ninth నైన్త్	తొమ్మిదవ
Tenth టెన్త్	పదవ
Eleventh ఇలెవంత్	పదునొకండవ

Sri Vidyabharathi Book Centre, Sringeri

CC-O. In Public Domain. Digitized by eGangotri

Twelth ట్వెల్త్	పండ్రెండవ
Thirteenth థర్టీన్త్	పదమూడవ
Fourteenth ఫోర్టీన్త్	పదునాల్గవ
Fifteenth ఫిఫ్టీన్త్	పదునైదవ
Sixteenth సిక్స్టీన్త్	పదునారవ
Seventeenth సెవంటీన్త్	పదునేడవ
Eighteenth ఎయిటీన్త్	దువెనిమిదవ
Nineteenth నైంటీన్త్	పందొమ్మిదవ
Twentieth ట్వెంటియత్	ఇరవైయవ
Twenty-first ట్వెంటిఫస్ట్	ఇరవైయొకటవ
Thirtieth థర్టియత్	ముప్పైయవ

Sri Vidyabharathi Book Gallery

CC-O. In Public Domain. Digitized by eGangotri

Fortieth ఫార్టియత్	నలభై యవ
Fiftieth ఫిప్టియత్	యాభై యవ
Sixtieth సిక్స్టియత్	అరవై యవ
Seventieth సెవంటియత్	డభ్భై యవ
Eightieth ఎయిటియత్	ఎనభై యవ
Ninetieth నైన్టియత్	తొంభై యవ
Hundredth హండ్రెడ్త్	నూరవ
Thousandth థౌసండ్త్	వెయ్యవ

Sri Vidyabharathi Book Centre, Sringeri

CC-O. In Public Domain. Digitized by eGangotri

సంఖ్యలను కూడుట

ఆంగ్లములోని సంఖ్యలను కూడుటకు యీ క్రింది పద్ధతిని అనుసరించవచ్చు :—

One plus one is two
ఒన్ ప్లస్ ఒన్ ఇస్ టు

ఒకటి ఒకటి రెండు

Two plus three is five
టూ ప్లస్ త్రీ ఇస్ ఫైవ్

రెండు మూడు ఐదు

Six plus three is nine
సిక్స్ ప్లస్ త్రీ ఇస్ నైన్

ఆరుమూడు తొమ్మిది

Eight plus six is fourteen
ఎయిట్ ప్లస్ సిక్స్ ఇస్ ఫోర్టీన్

ఎనిమిది ఆరు పదునాల్గు

Nine plus three is twelve
నైన్ ప్లస్ త్రీ ఇస్ ట్వెల్వ్

తొమ్మిది మూడు పండ్రెండు

Ten plus five is fifteen
టెన్ ప్లస్ ఫైవ్ ఇస్ ఫిఫ్టీన్

పది ఆయిదు పదునైదు

Sri Vidyabharathi Book Centre, Sringeri

CC-O. In Public Domain. Digitized by eGangotri

Seven plus three is ten
సెవన్ ప్లస్ త్రీ ఇస్ టెన్
ఏడు మూడు పది

Eight plus four is twelve
ఎయిట్ ప్లస్ ఫోర్ ఇస్ ట్వెల్వ్
ఎనిమిది నాలుగు పండ్రెండు

Seven plus six is thirteen
సెవన్ ప్లస్ సిక్స్ ఇస్ థర్టీన్
ఏడు ఆరు పదమూడు

Nine plus two is eleven
నైన్ ప్లస్ టు ఇస్ ఎలెవన్
తొమ్మిది రెండు పదునొకండు

Twelve plus two is fourteen
ట్వెల్వ్ ప్లస్ టు ఇస్ ఫోర్టీన్
పండ్రెండు రెండు పదునాల్గు

Six plus six is twelve
సిక్స్ ప్లస్ సిక్స్ ఇస్ ట్వెల్వ్
ఆరు ఆరు పండ్రెండు

Eleven plus four is fifteen
ఇలెవన్ పస్ ఫోర్ ఇస్ ఫిఫ్టీన్
పదునొకండు నాలుగు పదునైదు

Sri Vidyabharathi Book Centre, Sringeri

CC-O. In Public Domain. Digitized by eGangotri

What is the Time Now?

ఇప్పుడు గంట ఎంతయినది ?

Clock
క్లాక్ — గడియారము

Long hand
లాంగ్ హేండ్ — పెద్దముల్లు

Short hand
షార్ట్ హాండ్ — చిన్నముల్లు

Hour
అవర్ — గంట

Minute
మినిట్ — నిముషము

Second
పెకండ్ — క్షణము

The clock has two hands
ది క్లాక్ హాప్ టూ హాండ్స్
గడియారమునకు రెండు ముళ్ళుగలవు

The Hour hand is short
ది అవర్ హాండ్ ఈప్ షార్ట్
గంటలను చూపు ముల్లు పొట్టిది

Sri Vidyabharathi Book Centre, Sringeri

CC-O. In Public Domain. Digitized by eGangotri

The Minute hand is long
ది మినిట్ హాండ్ ఈస్ లాంగ్
నిమువముల చూపు ముల్లు పెద్దది

The long hand points to twelve
ది లాంగ్ హాండ్ పాయింట్స్ టు ట్వెల్వ్
పొడవైన ముల్లు పన్నెండును చూపుచున్నది

The short hand points to five
ది షార్ట్ హాండ్ పాయింట్స్ టు ఫైవ్
చిన్నము ఐదును చూపుచున్నది

The time is therefore 5 o' clock
ది టైమ్ ఈస్ దేర్‌ఫోర్ ఫైవ్ ఓ క్లాక్
కాబట్టి గంట అయిదయినది

Sri Vidyabharathi Book Centre, Sringeri

CC-O. In Public Domain. Digitized by eGangotri

కాలము (గంటలు)

'వాట్ ఇస్ ది టైం నౌ:' (ఇప్పుడు గంట ఎంత?) అని అడిగితే 'ఇట్ ఇస్ టు ఓ క్లాక్' (ఇప్పుడు రెండు గంటలు). అనే రీతిలో అప్పుడప్పుడు గంటల విషయంలో అడిగే ప్రశ్నలకు జవాబు చెప్పడానికి ఈ క్రింది మాటలు అభ్యసనం చేసుకొనవచెను:—

What is the time now
వాట్ ఇస్ ది టైం నౌ?

ఇప్పుడు గంట ఎంత?

It is two o'clock
ఇట్ ఇస్ టు ఓ క్లాక్

ఇప్పుడు రెండు గంటలు

It is three o' clock
ఇట్ ఇస్ త్రీ ఓ కాక్

ఇప్పుడు మూడు గంటలు

It is four o' clock
ఇట్ ఇస్ ఫోర్ ఓ క్లాక్

ఇప్పుడు నాల్గు గంటలు

It is five o' clock
ఇట్ ఇస్ ఫైవ్ ఓ క్లాక్

ఇప్పుడు ఐదు గంటలు

Sri Vidyabharathi Book Centre, Sringeri

CC-O. In Public Domain. Digitized by eGangotri

It is six o' clock
ఇట్ ఇస్ సిక్స్ ఓ క్లాక్

ఇప్పుడు ఆరు గంటలు

It is seven o' clock
ఇట్ ఇస్ సెవన్ ఓ క్లాక్

ఇప్పుడు ఏడు గంటలు

It is eight o' clock
ఇట్ ఇస్ ఎయిట్ ఓ క్లాక్

ఇప్పుడు ఎనిమిది గంటలు

It is nine o' clock
ఇట్ ఇస్ నైన్ ఓ క్లాక్

ఇప్పుడు తొమ్మిది గంటలు

It is ten o' clock
ఇట్ ఇస్ టెన్ ఓ క్లాక్

ఇప్పుడు పది గంటలు

It is half - past ten
ఇట్ ఇస్ హాఫ్ పాస్ట్ టెన్

ఇప్పుడు పదిన్నర గంటలు

It is half - past three
ఇట్ ఇస్ హాఫ్ పాస్ట్ త్రీ

ఇప్పుడు మూడున్నర గంటలు

It is quarter to one
ఇట్ ఇస్ క్వార్టర్ టు ఒన్

ఇప్పుడు పండ్రెండు ముప్పావు గంటలు

It is quarter past one
ఇట్ ఇస్ క్వార్టర్ పాస్ట్ ఒన్

ఇప్పుడు ఒకటింపావు గంటలు

It is quarter to six
ఇట్ ఇస్ క్వారర్ టు సిక్స్

ఇప్పుడు ఐదుంముప్పావు గంటలు

Sri Vidyabharathi Book Centre, Srinagar

CC-O. In Public Domain. Digitized by eGangotri

SEVEN DAYS OF THE WEEK

సెవన్ డేస్ ఆఫ్ ది వీక్

(వారములోని ఏడు రోజులు)

Sunday సన్‌డే	ఆదివారము
Monday మన్‌డే	సోమవారము
Tuesday ట్యూస్‌డే	మంగళవారము
Wednesday వెడ్నస్‌డే	బుధవారము
Thursday థర్స్‌డే	గురువారము
Friday ఫ్రైడే	శుక్రవారము
Saturday సాటర్‌డే	శనివారము

Sri Vidyabharathi Book Centre, Sringeri

CC-O. In Public Domain. Digitized by eGangotri

There are seven days in a week
దేర్ ఆర్ సెవెన్ దేస్ ఇన్ ఎ వీక్

వారమునకు ఏడు దినములు

The FIRST day is Sunday
ది ఫస్ట్ దే ఈస్ సన్‌దే

మొదటి దినము ఆదివారము

The SECOND day is Monday
ది సెకండ్ దే ఈస్ మన్‌దే

రెండవ దినము సోమవారము

The Third day is Tuesday.
ది థర్డ్ దే ఈస్ ట్యూస్‌దే

మూడవ దినము మంగళవారము

The FOURTH day is Wednesday
ది ఫోర్త్ దే ఈస్ వెన్‌స్‌దే

నాలుగవ దినము బుధవారము

The FIFTH day is Thursday
ది ఫిఫ్త్ దే ఈస్ థర్స్‌దే

ఐదవ దినము గురువారము

The SIXTH day is Friday
ది సిక్స్‌త్ దే ఈస్ ఫ్రైడే

ఆరవదినము శుక్రవారము

Sri Vidyabharathi Book Centre, Sringeri

CC-O. In Public Domain. Digitized by eGangotri

The SEVENTH day is Saturday
ది సెవెన్త్ దే ఈస్ సాటర్‌డే

ఏడవదినము శనివారము

The last day of the week also is Saturday
ది లాస్ట్ దే ఆఫ్ ది వీక్ ఆల్సో ఈస్ సాటర్‌డే

వారములో తుది దినము కూడా శనివారము

What is to-day
వాట్ ఈస్ టుడే

ఈ నాడు ఏ వారము?

To-day is Monday
టు డే ఈస్ మన్‌డే

ఈ నాడు సోమవారము

What is to-morrow?
వాట్ ఈస్ టు మారో?

రేపు ఏ వారము?

To-morrow will be Tuesday
టుమారో విల్ బి ట్యూస్‌డే

రేపు మంగళవారము

Sri Vidyabharathi Book Centre, Sringeri

CC-O. In Public Domain. Digitized by eGangotri

సంవత్సరానికి 12 నెలలు

January జాన్యువరి	జనవరి
February ఫెబ్రవరి	ఫిబ్రవరి
March మార్చ్	మార్చి
April ఏప్రిల్	ఏప్రిల
May మే	మే
June జూన్	జూనీ
July జూలై	జూలై
August ఆగస్ట్	ఆగస్టు
September సెప్టంబర్	సెప్టెంబరు
October ఆక్టోబర్	ఆక్టోబరు
November నవంబర్	నవంబరు
December డిసెంబర్	డిశంబరు

Sri Vidyabharathi Book Centre, Sringeri

CC-O. In Public Domain. Digitized by eGangotri

January is the first month of the year
జాన్యువరి ఇన్ ది ఫస్ట్ మన్త్ ఆఫ్ ది ఇయర్
జనవరి సంవత్సరానికి మొదటి నెల

February comes second
పెబ్రవరి కమ్స్ సెకండ్
ఫిబ్రవరి రెండవదిగా వస్తుంది

The third month is March
ది థేర్డ్ మన్త్ ఇస్ మార్చ్
మూడవది మార్చి నెల

April comes fourth
ఏప్రిల్ కమ్స్ ఫోర్త్
ఏప్రిల్ నాలవదిగా వస్తుంది

May is the fifth month of the year
మే ఇస్ ది ఫిఫ్త్ మన్త్ ఆఫ్ ది ఇయర్
మే సంవత్సరములోని ఐదవ నెల

June is the sixth month of the year
జూన్ ఇస్ ది సిక్స్త్ మన్త్ ఆఫ్ ది ఇయర్
జూను సంవత్సరంలో ఆరవ నెల

July comes after June
జూలై కమ్స్ ఆఫ్టర్ జూన్
జూలై జూన్ తరువాత వస్తుంది

It is the seventh month
ఇట్ ఇస్ ది సెవంత్ మన్త్
ఆది ఏడవ నెల

Sri Vidyabharathi Book Centre, Sringeri

CC-O. In Public Domain. Digitized by eGangotri

August is the eighth month

అగస్ట్ ఇస్ ది ఎయ్త్ మన్త్

ఆగస్టు ఎనిమిదవ నెల

September comes after August

సెప్టెంబరు కమ్స్ ఆఫ్టర్ ఆగస్ట్

సెప్టెంబరు ఆగస్టు తరువాత వస్తుంది

October is the tenth month

ఆక్టోబర్ ఇస్ ది టెన్త్ మన్త్

అక్టోబరు పదవ నెల

November is the eleventh month

నవంబర్ ఇస్ ది లెవన్త్ మన్త్

నవంబరు పదకొండవ నెల

December is the last month in the year

డిసెంబర్ ఇస్ ది లాస్ట్ మన్త్ ఆఫ్ ది ఇయర్

డిశంబరు సంవత్సరంలో ఆఖరు నెల

Thirty days are a month

థర్టి డేస్ ఆర్ ఎ మన్త్

ముప్పై రోజులు ఒక నెల

Seven days are a week

సెవన్ డేస్ ఆర్ ఎ వీక్

ఏడు రోజులు ఒక వారము

Fifty two weeks form a year

ఫిఫ్టీ టూ వీక్స్ ఫార్మ్ ఎ ఇయర్

యాభై రెండు వారములు ఒక సంవత్సరము

Sri Vidyabharathi Book Centre, Sringeri

CC-O. In Public Domain. Digitized by eGangotri

దిక్కులు

Direction
డైరక్షన్ దిక్కు

North
నార్త్ ఉత్తరము

Delhi is in the north
డెల్హి ఇస్ ఇన్ ది నార్త్
ఢిల్లీ ఉత్తర దిక్కున ఉన్నది.

South
సౌత్ దక్షిణము

Kanyakumari is the southern end of India
కన్యా కుమారి ఇస్ ది సదర్న్ ఎండ్ ఆఫ్ ఇండియా
కన్యాకుమారి భారతానికి దక్షిణపు సీమ

West
వెస్ట్ పశ్చిమము

Bombay is the western border of India
బాంబే ఇస్ ది వెస్టర్న్ బార్డర్ ఆఫ్ ఇండియా
బొంబాయి భారతానికి పశ్చిమపు ఎల్లి

East
ఈస్ట్ తూర్పు

Calcutta is east of Madras
కల్కత్తా ఇస్ ఈస్ట్ ఆఫ్ మెడ్రాస్
కలకత్తా మదరాసుకు తూర్పున ఉన్నది.

Himalayas are our northern border
హిమాలయాస్ ఆర్ అవర్ నార్తర్న్ బార్డర్
హిమాలయ పర్వతము మన ఉత్తరపు ఎల్లి

 Sri Vidyabharathi Book Centre, Sringeri

CC-O. In Public Domain. Digitized by eGangotri

ఋతు - పవనములు

Wind విండ్	గాలి
East - wind ఈస్ట్ విండ్	తూర్పుగాలి
West - wind వెస్ట్ విండ్	పడమటి గాలి
North - wind నార్త్ విండ్	ఉత్తరపు గాలి
South - wind సౌత్ విండ్	దక్షిణపు గాలి
Summer సమ్మర్	వేసవి కాలము
Winter వింటర్	చలికాలము
Autumn ఆటం	శరద్ ఋతువు
Spring స్ప్రింగ్	వసంత ఋతువు

Sri Vidyabharathi Book Centre, Sringeri

CC-O. In Public Domain. Digitized by eGangotri

The Sky and Clouds

ఆ కా శ ము—మే ఘ ము లు

Sky	Clouds	Sea
స్కై	క్లౌడ్స్	సీ
ఆకాశము	మేఘములు	సముద్రము
Above	**Blue**	**Rivers**
అబౌ	బ్లూ	రివర్స్
పైన	నీలము	నదులు
Clear	**Moving**	**Rain**
క్లియర్	మువింగ్	రెయిన్
నిర్మలము	కదలుట	వర్షము
Dark	**Evaporate**	**Thunder**
డార్క్	ఎవాపరేట్	ధండర్
చీకటి	ఆవిరియగుట	ఉరుము

Sky is above head
స్కై ఇస్ అబౌ హెడ్

ఆకాశము తలకు పైన ఉన్నది

Earth is under feet
ఎర్త్ ఇస్ అండర్ ఫీట్

పాదముల క్రింద వేల ఉన్నది.

Sri Vidyabharathi Book Centre, Sringeri

CC-O. In Public Domain. Digitized by eGangotri

Sky is clear

స్కై ఇస్ క్లియర్

ఆకాశము నిర్మలముగా ఉన్నది

Sky is dark

స్కై ఇస్ డార్క్

ఆకాశము చీకటిగా ఉన్నది

Sky is cloudy

స్కై ఇస్ క్లౌడి

ఆకాశము మేఘములతో కప్పబడి యున్నది

Cloud is blue

క్లౌడ్ ఇస్ బ్లూ

మేఘము నీలముగా ఉన్నది

Clouds are moving

క్లౌడ్స్ ఆర్ మూవింగ్

మేఘములు కదలు చున్నవి

Dark clouds are moving faster

డార్క్ క్లౌడ్స్ ఆర్ మూవింగ్ ఫాస్టర్

నల్లని మేఘములు అతి వేగముగా కదలుచున్నవి

Sri Vidyabharathi Book Centre, Sringeri

CC-O. In Public Domain. Digitized by eGangotri

The sea water and river water evaporate

ది సీ వాటర్ అండ్ రివర్ వాటర్ ఇవాపరేట్

సముద్రపు నీరు నదుల నీరు ఆవిరియగును

The clouds are formed in this way

ది క్లౌడ్స్ ఆర్ ఫామ్డ్ ఇన్ దిస్ వే

ఈ విధముగా మేఘములు ఏర్పడును

Then the clouds turn into rain

దెన్ ది క్లౌడ్స్ టర్న్ ఇన్‌టు రెయిన్

అప్పుడు మేఘములు వర్షముగా మారును

Sometimes thunder follows rain

సమ్‌టైమ్స్ ధండర్ ఫాలోస్ రెయిన్

కొన్ని సమయములలో వర్షము వెంబడి ఉరుములు వచ్చును

Rivers are flooded because of rains

రివర్స్ ఆర్ ఫ్లడెడ్ బికాస్ ఆఫ్ రెయిన్స్

వర్షముల వలన నదులు పొంగును

Goes - round Earth

గోస్ రౌండ్ ఎర్త్

ప్రదక్షిణము భూమి

Sri Vidyabharathi Book Centre, Sringeri

CC-O. In Public Domain. Digitized by eGangotri

సూర్యుడు

Sun	shine	Light	Heat
సన్	షైన్	లైట్	హీట్
సూర్యుడు	ప్రకాశించుట	కాంతి	ఉష్ణము

Rays	Rises	Life	Mid-day
రేస్	రైజెస్	లైఫ్	మిడ్‌డే
కిరణములు	ఉదయించును	ప్రాణము	మిట్ట మధ్యాన్నము

Sun rises in the East

సన్ రైజెస్ ఇన్ ది ఈస్ట్

సూర్యుడు తూర్పున ఉదయించుచున్నాడు

Sun sets in the west

సన్ సెట్స్ ఇన్ ది వెస్ట్

సూర్యుడు పడమట అస్తమించుచున్నాడు

Sun gives light

సన్ గివ్స్ లైట్

సూర్యుడు వెలుతురు ఇచ్చుచున్నాడు.

CC-O. In Public Domain. Digitized by eGangotri

Sun gives heat

సన్ గివ్స్ హీట్

సూర్యుడు వేడి ఇచ్చుచున్నాడు

Sunshine gives life to trees

సన్‌షైన్ గివ్స్ లైఫ్ టు ట్రీస్

సూర్యప్రకాశము చెట్లకు ప్రాణమిచ్చు చున్నది

Sun is hot during mid-day

సన్ ఇస్ హాట్ డ్యూరింగ్ మిడ్‌డే

మధ్యాహ్నమున సూర్యుడు వేడిగా ఉన్నాడు

Sun rays are life-saving

సన్ రేస్ ఆర్ లైఫ్ సేవింగ్

సూర్యకిరణములు ప్రాణమును రక్షించుచున్నవి

Sun is stationary

సన్ ఇస్ స్టేషనరీ

సూర్యుడు స్థిరగ్రహము

The earth is revolving round the sun

ది ఎర్త్ ఇస్ రివాల్వింగ్ రౌండ్ ది సన్

భూమి సూర్యుని చుట్టు తిరుగుచున్నది

Sri Vidyabharathi Book Centre, Sringeri

CC-O. In Public Domain. Digitized by eGangotri

The Moon and Stars

చంద్రుడు - నక్షత్రములు

Moon	Revolves	Stars	Twinkle
మూన్	రివాల్వ్స్	స్టార్స్	ట్వింకిల్
చంద్రుడు	చుట్టుతిరుగుట	నక్షత్రములు	మిణుకు మిణుకు మనుట

In the night moon shines in the sky
ఇన్ ది నైట్ మూన్ షైన్స్ ఇన్ ది స్కై
రాత్రి పూట చంద్రుడు ఆకాశమున ప్రకాశించును

Moon gets light from sun
మూన్ గెట్స్ లైట్ ఫ్రం సన్
చంద్రుడు సూర్యుని నుండి ప్రకాశమును పొందును

Moon shines for fourteen days
మూన్ షైన్స్ ఫర్ ఫోర్టీన్ డేస్
చంద్రుడు పదునాల్గు రోజులు ప్రకాశించును

There is darkness for fourteen days
దేర్ ఇస్ డార్క్‌నెస్ ఫర్ ఫోర్టీన్ డేస్
పదునాల్గు రోజులు చీకటిగా ఉన్నవి

Sun and Moon are divine for us
సన్ అండ్ మూన్ ఆర్ డివైన్ ఫార్ అస్
సూర్యుడు, చంద్రుడు మనకు దైవాంశములు

Sri Vidyabharathi Book Centre, Sringeri

CC-O. In Public Domain. Digitized by eGangotri

Recently Americans landed on moon
రీసంట్లి అమెరికన్స్ లేండడ్ ఆన్ మూన్

ఇటీవల అమెరికన్లు చంద్రమండలములో దిగిరి

Stars twinkle in the sky
స్టార్స్ ట్వింకిల్ ఇన్ ది స్కై

నక్షత్రములు ఆకాశమున మెరియుచున్నవి

Millions of stars cluster round over planet
మిలియన్స్ ఆఫ్ స్టార్స్ క్లస్టర్ రౌండ్ ఓవర్ ప్లానెట్

భూమిని చుట్టు లక్షల సంఖ్యలలో నక్షత్రాలున్నవి

Stars are Millons of miles away from earth
స్టార్స్ ఆర్ మిలియన్స్ ఆఫ్ మైల్స్ ఎవే ఫ్రం ఎర్త్

నక్షత్రములు భూమినుండి లక్షలాది మైళ్ళకు ఆవలఉన్నవి

Tiwnkling of stars is visible only in dark night
ట్వింక్లింగ్ ఆఫ్ స్టార్స్ ఇస్ విసిబిల్ ఒన్లి ఇన్ డార్క్ నైట్

చీకటి కమ్మిన రాత్రిలో మాత్రమే నక్షత్రములు మెరియుట
మన కంట్లకు ఆగుపించు చున్నవి.

Stars represent good and bad omen
స్టార్స్ రెప్రసెంట్ గుడ్ అండ్ బేడ్ ఓమెన్

నక్షత్రములు చెడ్డకాలమును మంచి కాలమును సూచించు చున్నవి

Sri Vidyabharathi Book Centre, Sringeri

CC-O. In Public Domain. Digitized by eGangotri

Astronomy is the science about the stars
అస్ట్రానమి ఇస్ ది సైన్స్ ఎబౌట్ ది స్టార్స్

ఖగోళశాస్త్ర మనునది నక్షత్రముల గురించిన శాస్త్రము

Astrology is based upon the position of the
అస్ట్రాలజి ఇస్ బేస్డ్ ఆపాన్ ది పొసిషన్ ఆఫ్ ది

(planets) stars in the sky
స్టార్స్ ఇన్ ది స్కై

జ్యోతిష శాస్త్రమునునది ఆకాశములో నక్షత్రములు (గ్రహములు) ఉన్న స్థితిని బట్టియే నిర్ణయించ బడుయున్నది.

Film players are also called stars
ఫిల్మ్ ప్లేయర్స్ ఆర్ ఆల్సో కాల్డ్ స్టార్స్

సినిమా నటీనటులు సయితము నక్షత్రములని పిలువబడు చున్నారు.

Cine actors' fame is of a short duration like
సినీ ఆక్టర్స్ ఫేం ఇస్ ఆఫ్ ఏ షార్ట్ డ్యూరేషన్ లైక్

the twinkle of stars in the nights
ది ట్వింకిల్ ఆఫ్ స్టార్స్ ఇన్ ది నైట్స్

రాత్రులలో నక్షత్రములు మెరియునట్లు సినిమా నటుల కీర్తికూడా అస్థిరమైనది.

Sri Vidyabharathi Book Centre, Sringeri

CC-O. In Public Domain. Digitized by eGangotri

Structure of Sentences

వాక్యముల నిర్మాణము

ఇంతవరకూ చిన్న చిన్న పదములను నేర్చుకున్నారు. ఇప్పుడు చిన్న వాక్యములు ఎట్లు నిర్మించబడుతున్నవి తెలుసుకుందాం. పేర్లను సూచించునది నామ వాచకము (Noun నౌన్) క్రియ (Verb వెర్బ్) లేనిదే వాక్యము ఏర్పడదు. ఈ రెండూ వాక్యమునకు జీవంలాంటివి.

I (ఐ) అనే ఆంగ్ల పదము, ఉత్తమ పురుష ఏకవచనాన్ని నిర్దేశిస్తుంది. ఇది అనేక సందర్భాలలో రకరకమైన అర్థాన్నివ్వటానికి ఎలా ప్రయోగించబడుతుందనే విషయాన్ని ఈ పాఠంలో వివరించాం.

I
ఐ — నేను

I am a Boy
ఐ ఏమ్ ఎ బాయ్ — నేను ఒక బాలుడను

I am a Man
ఐ ఏమ్ ఎ మేన్ — నేను ఒక మనిషిని

I am a Teacher
ఐ ఏమ్ ఎ టీచర్ — నేను ఒక అధ్యాపకుడను

I am a Girl
ఐ ఏమ్ ఎ గేర్ల్ — నేను ఒక బాలికను

I am a Woman
ఐ ఏమ్ ఎ ఉమన్ — నేను ఒక స్త్రీని

Sri Vidyabharathi Book Centre, Sringeri

CC-O. In Public Domain. Digitized by eGangotri

I am an old Man
ఐ ఏమ్ ఎన్ ఓల్డ్ మేన్ నేను ఒక ముసలివాడిని

I am a Nurse
ఐ ఏమ్ ఎ నర్స్ నేను ఒక దాదిని

I am a Doctor
ఐ ఏమ్ ఎ డాక్టర్ నేను ఒక డాక్టరును

I am a Student
ఐ ఏమ్ ఎ స్టూడంట్ నేను ఒక విద్యార్థిని

I go to Cinema
ఐ గో టు సినిమా నేను సినిమాకు వెళ్లుచున్నాను

I go to Drama
ఐ గో టు డ్రామా నేను నాటకమునకు వెళ్లుచున్నాను

I go to Beach
ఐ గో టు బీచ్ నేను సముద్ర తీరానికి పోవుచున్నాను

I go to Bombay by Train
ఐ గో టు బాంబే బై ట్రైయిన్ నేను బొంబాయికి రైలులో పోవుచున్నాను

I went by plane to Delhi
ఐ వెంట్ బై ప్లేన్ టు దెల్హీ నేను విమానంలో ఢిల్లీ వెళ్ళినాను

Sri Vijayabharathi Book Centre, Guntur

CC-O. In Public Domain. Digitized by eGangotri

I am going to School
ఐ ఏమ్ గోయింగ్ టు స్కూల్ — నేను బడికి వెళ్ళుచున్నాను

I am Playing
ఐ ఏమ్ ప్లేయింగ్ — నేను ఆడుకొనుచున్నాను

I am Studying
ఐ ఏమ్ స్టడియింగ్ — నేను చదువుచున్నాను

I am Walking
ఐ ఏమ్ వాకింగ్ — నేను నడుచుచున్నాను

I am Speaking
ఐ ఏమ్ స్పీకింగ్ — నేను మాటాడుచున్నాను

I am Writing
ఐ ఏమ్ రైటింగ్ — నేను వ్రాయుచున్నాను

I am Reading
ఐ ఏమ్ రీడింగ్ — నేను చదువుచున్నాను

I am Crying
ఐ ఏమ్ క్రైయింగ్ — నేను ఏడ్చుచున్నాను

I am Running
ఐ ఏమ్ రన్నింగ్ — నేను పరుగిడుచున్నాను

I go to Office
ఐ గో టు ఆఫీస్ — నేను ఆఫీసుకు వెళ్ళుచున్నాను

Sri Vidyabharathi Book Centre, Sringeri

CC-O. In Public Domain. Digitized by eGangotri

I went to Cinema
ఐ వెంట్ టు సినిమా నేను సినిమాకు వెళ్ళినాను

I went to Post-Office
ఐ వెంట్ టు పోస్ట్ ఆఫీస్ నేను తపాలాఫీసుకు వెళ్ళినాను

I went to Beach
ఐ వెంట్ టు బీచ్ నేను బీచికి వెళ్ళినాను

I will go to Bombay
ఐ విల్ గో టు బాంబే నేను బొంబాయికి వెళ్ళగలను

I will go to Market
ఐ విల్ గో టు మార్కెట్ నేను మార్కెట్టుకు వెళ్ళగలను

I will go to Park
ఐ విల్ గో టు పార్క్ నేను పార్కుకు వెళ్ళగలను

I will meet you to-morrow
ఐ విల్ మీట్ యు టు మారో నేను నిన్న రేపు కలుసుకొనగలను

I will visit the Exhibition
ఐ విల్ విసిట్ ది ఎగ్జిబిషన్ నేను ఎగ్జిబిషనును దర్శించగలను

I will look after the child
ఐ విల్ లుక్ ఆఫ్టర్ ది చైల్డ్ నేను బిడ్డను గమనించుకోగలను

Sri Vidyabharathi Book Centre, Sringeri

CC-O. In Public Domain. Digitized by eGangotri

We

We (వి) అనునది 'మనము'. 'మేము' అని ఒకరికంటె ఎక్కువ వ్యక్తులను గుర్తించుటకై ప్రయోగించబడే పదము. అనేక సందర్భములలో ఈ పదము ఏ నిథముగా ప్రయోగించబడుచున్నది ఈ క్రింది ఉదాహరణలలో చూడగలను:—

We
వి — మనము. మేము

We are the sons of this soil
వి ఆర్ ది సన్స్ ఆఫ్ దిస్ సాయిల్
మనము ఈ భూమికి సొంతదార్లము

We are one in our demand
వి ఆర్ ఒన్ ఇన్ అవర్ డిమాండ్
మా కోర్కెల విషయంలో మేమందరమూ ఒకటే

We do not swim in the sea
వి డు నాట్ స్విమ్ ఇన్ ది సీ
మేము సముద్రములో ఈదుట లేదు.

We did not attend the cinema
వి డిడ్ నాట్ అటెండ్ ది సినిమా
మేము ఆ సినిమాకు వెళ్ళలేదు

We have no money to eat at the hotel
వి హేవ్ నో మని టు యీట్ ఆట్ ది హోటల్
హోటలులో తినుటకు మన వద్ద పైకము లేదు.

Sri Vidyabharathi Book Centre, Sringeri

CC-O. In Public Domain. Digitized by eGangotri

We had been to Mahabalipuram on tour
వి హేడ్ బీన్ టు మహాబలిపురమ్ ఆన్ టూర్
మేము మహాబలిపురానికి విలాసయాత్ర వెళ్ళియుంటిమి.

We are not aware of your presence
వి ఆర్ నాట్ ఆవేర్ ఆఫ్ యువర్ ప్రెసెన్స్
నీవు అచ్చట ఉండినది మాకు తెలియదు.

We had gone on bus to beach
వి హేడ్ గాన్ ఆన్ బస్ టు బీచ్
మేము బస్సులో బీచికి వెళ్ళియుంటిమి.

We had missed the train
వి హేడ్ మిస్డ్ ది ట్రయిన్
మేము రైలును తప్పిపోతిమి

We did not go in time
వి డిడ్ నాట్ గో ఇన్ టైమ్
సరైన సమయమునకు మేము వెళ్ళలేదు

We have never seen such a feat
వి హేవ్ నెవర్ సీన్ సచ్ ఏ ఫీట్
అటువంటి పీరకృత్యమును మేము ఇంతవరకు ఎప్పుడునూ చూడలేదు.

We have never seen such a crowd
వి హేవ్ నెవర్ సీన్ సచ్ ఎ క్రవుడ్
మేము అటువంటి గుంపును ఇంతవరకు ఎప్పుడును చూడలేదు.

Sri Vidyabharathi Book Centre, Sringeri

CC-O. In Public Domain. Digitized by eGangotri

YOU

You (యు) అనే ఆంగ్లపదము ఎదుటనున్న (మధ్యమ) వ్యక్తిని గుర్తించు ఏకవచన శబ్దంగా ఉపయోగించును. ఆ ఉదాహరణవాక్యములను చూడుడు :—

You
యు — నీవు

You are a Boy
యు ఆర్ ఎ బాయ్ — నీవు ఒక బాలుడవు

You are a Man
యు ఆర్ ఎ మేన్ — నీవు ఒక మనిషివి

You are a Teacher
యు ఆర్ ఎ టీచర్ — నీవు ఒక ఉపాధ్యాయుడవు

You are a Girl
యు ఆర్ ఎ గేర్ల్ — నీవు ఒక బాలికవు

You are a Woman
యు ఆర్ ఎ ఉమన్ — నీవు ఒక స్త్రీవి

You are an old Man
యు ఆర్ ఎన్ ఓల్డ్ మేన్ — నీవు ఒక ముసలివాడవు

You are an old Woman
యు ఆర్ ఎన్ ఓల్డ్ ఉమన్ — నీవు ఒక ముదుసలి స్త్రీ

You are a Doctor
యు ఆర్ ఎ డాక్టర్ — నీవు ఒక వైద్యుడవు

Sri Vidyabharathi Book Centre, Sringeri

CC-O. In Public Domain. Digitized by eGangotri

You are a Student
యు ఆర్ ఎ స్టూడెంట్ — నీవు ఒక విద్యార్థివి

You are a Taxi-Driver
యు ఆర్ ఎ టాక్సి డ్రైవర్ — నీవు ఒక టాక్సి డ్రైవరు

You are Young
యు ఆర్ యంగ్ — నీవు యువకుడవు

You are a Farmer
యు ఆర్ ఎ ఫార్మర్ — నీవు ఒక వ్యవసాయదారుడవు

You are a Clerk
యు ఆర్ ఎ క్లార్క్ — నీవు ఒక గుమాస్తా

You go to Cinema
యు గో టు సినిమా — నీవు సినిమాకు వెళ్ళుము

You go to Beach
యు గో టు బీచ్ — నీవు సముద్రతీరానికి వెళ్ళుము

You go to Office
యు గో టు ఆఫీస్ — నీవు ఆఫీసుకు వెళ్ళుము

You went to Cinema
యు వెంట్ టు సినిమా — నీవు సినిమాకు వెళ్ళితివి

You went to Beach
యు వెంట్ టు బీచ్ — నీవు సముద్రతీరానికి వెళ్ళితివి

You went to Bombay
యు వెంట్ టు బొంబాయి — నీవు బొంబాయికి వెళ్ళితివి

Sri Vidyabharati Book Centre, Bangalore

CC-O. In Public Domain. Digitized by eGangotri

You will go to Delhi
యు విల్ గో టు దెల్హి — నీవు ఢిల్లీకి వెళ్ళగలవు

You will go to Cinema
యు విల్ గో టు సినిమా — నీవు సినిమాకు వెళ్ళగలవు

You will go to Park
యు విల్ గో టు పార్క్ — నీవు పార్క్‌కు వెళ్ళగలవు

You went to Marina
యు వెంట్ టు మెరీనా — నీవు మెరీనాకు వెళ్ళితివి

You will go to Bombay
యు విల్ గో టు బాంబే — నీవు బొంబాయికివెళ్ళగలవు

You will go to sleep at Night
యు విల్ గో టు స్లీప్ ఆట్ నైట్ — నీవు రాత్రి నిద్రకు వెళ్ళగలవు

You did not attend on her Properly
యు డిడ్ నాట్ అట్టెండ్ ఆన్ హెర్ ప్రాపర్లీ
నీ ఆమెను తగు రీతిని గమనించలేదు

Why did you not admit her in Hospital?
ఓయ్ డిడ్ యు నాట్ అడ్మిట్ హెర్ ఇన్ హాస్పిటల్?
నీవు ఎందుకు ఆమెను ఆసుపత్రిలో చేర్చలేదు?

You have not yet paid the rent
యు హేవ్ నాట్ యెట్ పెయ్డ్ ది రెంట్
ఇంకను నీవు ఆద్దెను చెల్లించలేదు

Sri Vidyaranya Book Centre, Sringeri

CC-O. In Public Domain. Digitized by eGangotri

You are liable for punishment if you fail
యు ఆర్ లైయబిల్ ఫార్ పనిష్మెంట్ ఇఫ్ యు ఫెయిల్
to pay your father's debts
టు పే యువర్ ఫాదర్స్ డెబ్స్

నీ తండ్రి చేసిన అప్పును నీవు తీర్చలేకపోతే నీవు దండనకు అర్హుడవు అగుదువు.

You have to walk in between the white lines
యు హేవ్ టు వాక్ ఇన్ బిట్వీన్ ది వొయిట్ లైన్స్

తెల్లగీతం నడుమనే నీవు నడువవలెను.

You (యు) అనే ఆంగ్ల శబ్దమును ఒక వ్యక్తిని గుర్తించుటకై ప్రయోగించునపుడు, అనేక సందర్భములలో దానిని ప్రయోగించు విధానము ఉదాహరణల మూలకముగా ఇచ్చట వివరించబడుచున్నది:—

Are you the son of Ramachandran?
ఆర్ యు ది సన్ ఆఫ్ రామచంద్రన్?

నీవు రామచంద్రుని కుమారుడవా?

Do you agree with me?
డు యు అగ్రీ విత్ మి

నీవు నాతో ఏకీభవించెదవా?

Did you go for the Circus?
డిడ్ యు గో ఫర్ ది సర్కస్

నీవు [illegible] వెళ్ళితివా?

Sri Vidyabharathi Education Centre, Sringeri

CC-O. In Public Domain. Digitized by eGangotri

You are not fit for the Job
యు ఆర్ నాట్ ఫిట్ ఫర్ ది జాబ్

నీవు ఆ పదికి అర్హత కలవాడవు కావు.

You are selected for the tour
యు ఆర్ సెలక్టడ్ ఫర్ ది టూర్

నీవు చుట్టు ప్రయాణమునకు ఎన్నుకొనబడితివి.

Are you prepared for the game?
ఆర్ యు ప్రిపేర్డ్ ఫర్ ది గేమ్?

నీవు పోటీకి తయారుగా ఉన్నావా?

You are the best athelet in your factory
యు ఆర్ ది బెస్ట్ ఆత్లెట్ ఇన్ యువర్ ఫేక్టరి

నీవే మీ ఫ్యాక్టరీలో గొప్ప ఆటగాడవు.

Do you play foot ball?
డు యు ప్లే ఫుట్ బాల్

నీవు ఫుట్ బాల్ ఆడగలవా?

Why did you not attend my marriage?
ఓయ్ డిడ్ యు నాట్ అట్టెండ్ మై మేరేజ్?

నా పెండ్లికి నీవు ఎందుకు రాలేదు?

Do you consider me as your equal?
డు యు కన్సిడర్ మి ఎస్ యువర్ ఈక్వల్?

నన్ను నీతో సమానముగా భావించుచున్నావా?

Sri Vidyabharathi Book Centre, Gungeri

CC-O. In Public Domain. Digitized by eGangotri

How do you account for your failure
హౌ డు యు అక్కౌంట్ ఫర్ యువర్ ఫైల్యూర్
in examination?
ఇన్ ఎగ్జామినేషన్?

పరీక్షలో నీవు తప్పినందుకు ఏమి సమాధానము చెప్పుచున్నావు?

You have not reported for duty.
యు హేవ్ నాట్ రిపోర్టెడ్ ఫర్ డ్యూటి

నీవు కొలువుకు రాలేదు.

You had been to Bombay last month
యు హేడ్ బీన్ టు బాంబే లాస్ట్ మంత్

గత నెల నీవు బొంబాయికి వెళ్ళియుంటివి.

You (యు) అనే శబ్దమును బహు వచనములో అనేక సందర్భములలో ప్రయోగింపునప్పుడు:—

You
యు — మీరు

You are boys
యు ఆర్ బాయ్స్ — మీరు బాలురు

You are men
యు ఆర్ మెన్ — మీరు మనుష్యులు

Sri Vidyabharathi Book Centre, Sringeri

CC-O. In Public Domain. Digitized by eGangotri

You are girls
యు ఆర్ గేర్ల్స్ మీరు బాలికలు

You are women
యు ఆర్ విమెన్ మీరు స్త్రీలు

You are oldmen
యు ఆర్ ఓల్డ్ మెన్ మీరు ముసలివారు

You are old women
యు ఆర్ ఓల్డ్ విమెన్ మీరు ముసలమ్మలు

You are nurses
యు ఆర్ నర్సస్ మీరు దాదులు

You are Doctors
యు ఆర్ డాక్టర్స్ మీరు వైద్యులు

You are students
యు ఆర్ స్టూడెంట్స్ మీరు విద్యార్థులు

You are farmers
యు ఆర్ ఫార్మర్స్ మీరు వ్యవసాయదార్లు

You are clerks
యు ఆర్ క్లార్క్స్ మీరు గుమాస్తాలు

Sri Vidyabharathi Book Centre, Sringeri

CC-O. In Public Domain. Digitized by eGangotri

HE

He (హి) అనే ఆంగ్ల శబ్దము. ఏకవచనమును సూచించును. ఇది అనేక సందర్భములలో. వర్తమానకాలము, భవిష్యత్కాలము. భూత కాలములలోని క్రియా పదములతో ప్రయోగించబడుతున్న విధానమును యీ క్రింద ఉదాహరణ వాక్యములలో చూడదగును :—

He
హి — ఆతడు, ఆయన

He is a boy
హి ఇస్ ఎ బాయ్ — ఆతడు ఒక బాలుడు

He is a man
హి ఇస్ ఎ మేన్ — ఆతడు ఒక మనుష్యుడు

He is an old man
హి ఇస్ ఎన్ ఓల్డ్ మేన్ — ఆతడు ఒక ముసలివాడు

He is a teacher
హి ఇస్ ఎ టీచర్ — ఆయన ఒక ఉపాధ్యాయుడు

He is a Doctor
హి ఇస్ ఎ డాక్టర్ — ఆయన ఒక డాక్టరు

He is a farmer
హి ఇస్ ఎ ఫార్మర్ — ఆయన ఒక రైతు

Sri Vidyabharathi Book Centre, Sringeri

CC-O. In Public Domain. Digitized by eGangotri

He is a driver
హి ఇస్ ఎ డ్రైవర్ ఆయన ఒక డ్రైవరు

He is an actor
హి ఇస్ ఎన్ ఏక్టర్ ఆతడు ఒక నటుడు

He is my friend
హి ఇస్ మై ఫ్రెండ్ అతను నా స్నేహితుడు

He is my brother
హి ఇస్ మై బ్రదర్ అతను నా సోదరుడు

He is going to school
హి ఇస్ గోయింగ్ టు స్కూల్ అతడు బడికి వెళ్ళుచున్నాడు

He is Playing
హి ఇస్ ప్లేయింగ్ అతడు ఆడుకొనుచున్నాడు

He is drinking water
హి ఇస్ డ్రింకింగ్ వాటర్ అతడు నీరు త్రాగుచున్నాడు

He is eating
హి ఇస్ ఈటింగ్ అతను భుజించుచున్నాడు

He is singing
హి ఇస్ సింగింగ్ అతను పాడుచున్నాడు

Sri Vidyabharathi Book Centre, Sringeri

CC-O. In Public Domain. Digitized by eGangotri

He is fighting with children
హి ఇస్ ఫైటింగ్ విత్ చిల్డ్రన్
అతడు పిల్లలతో జగడము పెట్టుకొనుచున్నాడు

He is flying a kite
హి ఇస్ ఫ్లైయింగ్ ఎ కైట్
అతను ఒక గాలిపటమును ఎగురవేయుచున్నాడు

He is writing
హి ఇస్ రైటింగ్ అతను వ్రాయుచున్నాడు

He is a player
హి ఇస్ ఏ ప్లేయర్ అతను ఒక ఆటగాడు

He is a Lame man
హి ఇస్ ఎ లేమ్ మేన్ అతడు ఒక కుంటివాడు

He is a Hunch-back
హి ఇస్ ఎ హంచ్ బేక్ అతడు ఒక గూనివాడు

He is a Student
హి ఇస్ ఎ స్టూడెంట్ అతడు ఒక విద్యార్థి

He is a Trader
హి ఇస్ ఎ ట్రేడర్ అతను ఒక వ్యాపారస్తుడు

He goes to Cinema
హి గోస్ టు సినిమా అతను సినిమాకు వెళ్ళుచున్నాడు

Sri Vidyabharathi Book Centre, Sringeri

CC-O. In Public Domain. Digitized by eGangotri

He goes to Beach
హి గోస్ టు బీచ్ అతను బీచికి వెళుచున్నాడు

He goes to Office
హి గోస్ టు ఆఫీస్ అతను ఆఫీసుకు వెళ్ళుచున్నాడు

He went to Cinema
హి వెంట్ టు సినిమా అతను సినిమాకు వెళ్ళెను

He went to Office
హి వెంట్ టు ఆఫీస్ అతను ఆఫీసుకు వెళ్లెను

He went to Marina
హి వెంట్ టు మెరినా అతను మెరినాకు (బీచికి) వెళ్లెను

He will go to Bombay
హి విల్ గో టు బాంబే అతడు బాంబేకు వెళ్ళగలడు

He will go to Cinema
హి విల్ గో టు సినిమా అతడు సినిమాకు వెళ్ళగలడు

He wili go to Park
హి విల్ గో టు పార్క్ అతను పార్క్‌కు వెళ్ళగలడు

He is a Clerk
హి ఇస్ ఎ క్లార్క్ ఆయన ఒక గుమాస్తా

Sri Vidyabharathi Book Centre, Sringeri

CC-O. In Public Domain. Digitized by eGangotri

SHE

She (షి) అనే ఏకవచన ఆంగ్ల శబ్దమును ప్రయోగింపు నప్పుడు:—

She
షి — ఆమె

She is a girl
షి ఇస్ ఎ గేర్ల్ — ఆమె ఒక బాలిక

She is my sister
షి ఇస్ మై సిస్టర్ — ఆమె నా సోదరి

She is a woman
షి ఇస్ ఎ ఉమన్ — ఆమె ఒక స్త్రీ

She is a teacher
షి ఇస్ ఎ టీచర్ — ఆమె ఒక ఉపాధ్యాయురాలు

She is a nurse
షి ఇస్ ఎ నర్స్ — ఆమె ఒక దాది

She is a doctor
షి ఇస్ ఎ డాక్టర్ — ఆమె ఒక వైద్యుడు

She is a student
షి ఇస్ ఎ స్టూడెంట్ — ఆమె ఒక విద్యార్థిని

She is the mother
షి ఇస్ ది మదర్ — ఆమె తల్లి

Sri Vidyabharathi Book Centre, Sringeri

CC-O. In Public Domain. Digitized by eGangotri

She is my younger sister
షి ఇస్ మై యంగర్ సిస్టర్ ఆమె నా చెల్లెలు

She is three years old
షి ఇస్ త్రీ ఇయర్స్ ఓల్డ్ ఆమెకు మూడు ఏండ్లు

She is playing with the toys
షి ఇస్ ప్లేయింగ్ విత్ ది టాయ్స్

ఆమె బొమ్మలతో ఆడుకొనుచున్నది.

She is playing with young children
షి ఇస్ ప్లేయింగ్ విత్ యంగ్ చిల్డ్రన్

ఆమె చిన్న బిడ్డలతో ఆడుకొనుచున్నది.

She is walking with mother
షి ఇస్ వాక్కింగ్ విత్ మదర్

ఆమె తల్లితో నడచుచున్నది.

She follows father to the market
షి ఫాలోస్ ఫాదర్ టు ది మార్కెట్

ఆమె తండ్రి వెంబడి మ ర్కెట్టుకు వెళ్ళుచున్నది

She is having many toys
షి ఇస్ హేవింగ్ మెవి టాయ్స్

ఆమె ఎక్కువ బొమ్మలను పెట్టుకొనియున్నది

She is weeping
షి ఇస్ వీపింగ్ ఆమె ఏడ్చుచున్నది.

Sri Vidyabharathi Book Centre, Srinagar

CC-O. In Public Domain. Digitized by eGangotri

She is going to school
షి ఇస్ గోయింగ్ టు స్కూల్ ఆమె బడికి వెళ్ళుచున్నది

She is playing
షి ఇస్ ప్లేయింగ్ ఆమె ఆడుకొనుచున్నది.

She is reading
షి ఇస్ రీడింగ్ ఆమె చదువుచున్నది

She is studying in third class
షి ఇస్ స్టడియింగ్ ఇన్ థేర్డ్ క్లాస్
ఆమె మూడవ తరగతిలో చదువుచున్నది.

She is walking
షి ఇస్ వాకింగ్ ఆమె నడుచుచున్నది.

She is returning from school
షి ఇస్ రిటర్నింగ్ ఫ్రమ్ స్కూల్
ఆమె బడినుండి తిరిగి వచ్చుచున్నది

She is skipping
షి ఇస్ స్కిప్పింగ్
ఆమె స్కిప్పింగ్ (దారము దాటు) ఆట ఆడుచున్నది

She is an actress
షి ఇస్ ఎన్ ఆక్ట్రెస్ ఆమె ఒక నటి

Sri Vidyabharathi Book Centre, Srinagari

CC-O. In Public Domain. Digitized by eGangotri

She is my mother
షి ఇస్ మై మదర్ ఆమె నా తల్లి

She goes to office
షి గోస్ టు ఆఫీస్ ఆమె ఆఫీసుకు వెళ్ళుచున్నది

She went to cinema
షి వెంట్ టు సినిమా ఆమె సినిమాకు వెళ్ళినది

She went to post office
షి వెంటు టు పోస్ట్ ఆఫీస్ ఆమె పోస్టాఫీసుకు వెళ్ళినది

She went to beach
షి వెంట్ టు బీచ్ ఆమె బీచీకి వెళ్ళినది

She will go to Bombay
షి విల్ గో టు బాంబే ఆమె బొంబాయికి వెళ్ళగలదు

She will go to park
షి విల్ గో టు పార్క్ ఆమె పార్క్‌కు వెళ్ళగలదు

She will go to cinema
షి విల్ గో టు సినిమా ఆమె సినిమాకు వెళ్ళగలదు

Sri Vidyabharathi Bangalore Collection

CC-O. In Public Domain. Digitized by eGangotri

IT

It
ఇట్
ఆది (దగ్గరగా ఉన్న వస్తువును నిర్దేశించును)

It is a Dog
ఇట్ ఇస్ ఎ డాగ్ ఆది ఒక కుక్క

It is a Horse
ఇట్ ఇస్ ఎ హార్స్ ఆది ఒక గుఱ్ఱము

It is a Tree
ఇట్ ఇస్ ఎ ట్రీ ఆది ఒక వృక్షము

It is a Rocket
ఇట్ ఇస్ ఎ రాక్కెట్ ఆది ఒక రాకెట్టు

It is a Bell
ఇట్ ఇస్ ఎ బెల్ ఆది ఒక గంట

It is a Mill
ఇట్ ఇస్ ఎ మిల్ ఆది ఒక మిల్లు

It is a Factory
ఇట్ ఇస్ ఎ ఫ్యాక్టరి ఆది ఒక కర్మాగారము

It is a Bus
ఇట్ ఇస్ ఎ బస్ ఆది ఒక బస్సు

Sri Vidyabharathi Book Centre, Sringeri

CC-O. In Public Domain. Digitized by eGangotri

It is an Aeroplane
ఇట్ ఇస్ ఎన్ ఎరోప్లేన్ అది ఒక విమానము

It is a Cinema House
ఇట్ ఇస్ ఎ సినిమా హవుస్ అది ఒక సినిమా హౌస్

It is a Park
ఇట్ ఇస్ ఎ పార్క్ అది ఒక ఉద్యానవనము

It is a Bag
ఇట్ ఇస్ ఎ బేగ్ అది ఒక సంచి

It is a Mat
ఇట్ ఇస్ ఎ మేట్ అది ఒక చాప

It is a House
ఇట్ ఇస్ ఎ హౌస్ అది ఒక ఇల్లు

It is a Room
ఇట్ ఇస్ ఎ రూమ్ అది ఒక గది

It is an eye
ఇట్ ఇస్ ఏన్ ఐ అది ఒక కన్ను

It is a kite
ఇట్ ఇస్ ఎ కైట్ అది ఒక గాలిపటము

It is Night Time
ఇట్ ఇస్ నైట్ టైమ్ అది రాత్రి వేళ

Sri Vidyabharathi Book Centre, Sringeri

CC-O. In Public Domain. Digitized by eGangotri

It is Dark
ఇట్ ఇస్ డార్క్ ఆది చీకటి

It is full Moon Night
ఇట్ ఇస్ ఫుల్ మూన్ నైట్ ఆది పౌర్ణమి రాత్రి

It is a Shop
ఇట్ ఇస్ ఎ షాప్ అది ఒక దుకాణము

It is a Book
ఇట్ ఇస్ ఎ బుక్ అది ఒక పుస్తకము

It is a Post Office
ఇట్ ఇస్ ఎ పోస్ట్ ఆఫీస్ అది ఒక తపాలాఫీసు

It is a Glass Tumbler
ఇట్ ఇస్ ఎ గ్లాస్ టంబ్లర్ అది ఒక గ్లాసు టంబ్లరు

It is a Mine
ఇట్ ఇస్ ఎ మైన్ అది ఒక గని (సురంగము)

Sri Vidyabharathi Book Centre, Sringeri

CC-O. In Public Domain. Digitized by eGangotri

THEY

'They' (దే) అనే ఆంగ్లపదము బహువచనమున - పుంలింగము, స్త్రీలింగము, నపుంసక లింగము అన్నింటికీ సమానముగా వచ్చును. దీనిని ప్రయోగించు విధము సరళ రీతిలో వివరించబడుచున్నది.

They
దే
వారు, అవి

They are boys
దే ఆర్ బాయ్స్
వారు బాలురు

They are girls
దే ఆర్ గేర్ల్స్
వారు బాలికలు

They are men
దే ఆర్ మెన్
వారు మగవారు

They are women
దే ఆర్ విమెన్
వారు ఆడవారు

They are old men
దే ఆర్ ఓల్డ్ మెన్
వారు ముసలివారు

They are old women
దే ఆర్ ఓల్డ్ విమెన్
వారు ముసలమ్మలు

They are teachers
దే ఆర్ టీచర్స్
వారు ఉపాధ్యాయులు

They are nurses
దే ఆర్ నర్సస్
వారు నర్సులు

Sri Vidyabharathi Book Centre, Sringeri

CC-O. In Public Domain. Digitized by eGangotri

They are doctors
దే ఆర్ డాక్టర్స్ వారు డాక్టర్లు

They are conductors
దే ఆర్ కండక్టర్స్ వారు కండక్టర్లు

They are post men
దే ఆర్ పోస్ట్ మెన్ వారు తపాలవారు

They are dogs
దే ఆర్ డాగ్స్ అవి కుక్కలు

They are donkeys
దే ఆర్ డాంకీస్ అవి గాడిదలు

They are Horses
దే ఆర్ హార్సస్ అవి గుర్రములు

They go grazing
దే గో గ్రేజింగ్ అవి మేయుటకు వెళ్ళుచున్నవి

They go to cinema
దే గో టు సినిమా వారు సినిమాకు వెళ్లుచున్నారు

They went grazing
దే వెంట్ గ్రేజింగ్ అవి మేయుటకు వెళ్ళినవి

They went to cinema
దే వెంట్ టు సినిమా వారు సినిమాకు వెళ్ళిరి

Sri Vidyabharathi Book Centre, Sringeri

CC-O. In Public Domain. Digitized by eGangotri

They will go grazing
దే ఏల్ గో గ్రేజింగ్ అవి మేయుటకు వెళ్ళగలవు

They will go to cinema
దే ఏల్ గో టు సినిమా వారు సినిమాకు వెళ్ళగలరు

They will go to beach
దే ఏల్ గో టు బీచ్ వారు బీచికి వెళ్ళగలరు

They will go to Bombay
దే ఏల్ గో టు బాంబే వారు బాంబేకి వెళ్ళగలరు

They went to America
దే వెంట్ టు అమెరికా వారు అమెరికాకు వెళ్ళిరి

They returned safe
దే రిటర్న్డ్ సేఫ్ వారు సురక్షితముగా తిరిగి వచ్చిరి

They smoked cigarettes
దే స్మోక్డ్ సిగరెట్స్ వారు సిగరెట్లు త్రాగిరి

They went to college
దే వెంట్ టు కాలేజ్ వారు కాలేజీకి వెళ్ళిరి

They are foot-ball players
దే ఆర్ ఫుట్-బాల్ ప్లేయర్స్ వారు ఫుట్‌బాల్ ఆటగాళ్ళు

They defeated the Mysore team
దే డిఫీటెడ్ ది మైసోర్ టీమ్
వారు మైసూరు జట్టును ఓడించిరి

Sri Vidyabharathi Book Centre, Sringeri

CC-O. In Public Domain. Digitized by eGangotri

They had gone to Japan
దే హేడ్ గాన్ టు జపాన్

వారు జపానుకు వెళ్ళియుండిరి

They were attacked by robbers
దే వెర్ అట్టెక్డ్ బై రాబ్బర్స్

వారు దొంగలచే ముట్టడించబడిరి

They were invited by friends
దే వెర్ ఇన్వైటడ్ బై ఫ్రండ్స్

వారు స్నేహితులచేత ఆహ్వానించబడిరి

They attended a reception
దే అట్టెండెడ్ ఎ రిసెప్షన్

వారు ఒక స్వాగత విందులో కంపికొనిరి

They won the prize
దే వాన్ ది ప్రైజ్

వారు బహుమతిని పొందిరి

They made the car
దే మేడ్ ది కార్

వారు ఆ కారును ఉత్పత్తి చేసిరి

They are our neighbours
దే ఆర్ ఆవర్ నైబర్స్

వారు మా ప్రక్కన ఉంటారు

Sri Vidyabharathi Book Centre, Tirupati

CC-O. In Public Domain. Digitized by eGangotri

They work in a factory
దే వొర్క్ ఇన్ ఎ ఫేక్టరి
వారు ఒక ఫ్యాక్టరీలో పని చేయుచున్నారు

They had gone to America
దే హేడ్ గాన్ టు అమెరికా
వారు అమెరికాకు వెళ్ళిపోయారి

They will return in march
దే విల్ రిటర్న్ ఇన్ మార్చ్
వారు మార్చి నెలలో తిరిగి రాగలరు

They must have done that mistake
దే మస్ట్ హేవ్ డన్ దట్ మిస్టేక్
వారు ఆ తప్పు చేసియుండవలెను

They would not deny the facts
దే వుడ్ నాట్ డినై ది ఫేక్ట్స్
వారు ఆ యదార్థమును కాదన లేరు

They are Telugus
దే ఆర్ తెలుగుస్
వారు తెలుగువారు

They speak in English
దే స్పీక్ ఇన్ ఇంగ్లీష్
వారు ఇంగ్లీషులో మాట్లాడుచున్నారు

They did not understand french
దే డిడ్ నాట్ అండర్‌స్టేండ్ ఫ్రెంచ్
వారు ఫ్రెంచి భాషను అర్థము చేసుకొనలేదు

Sri Vidyabharathi Book Centre, Chennai

CC-O. In Public Domain. Digitized by eGangotri

They took the train to reach Vijayawada
దే టుక్ ది ట్రెయిన్ టు రీచ్ విజయవాడ

వారు విజయవాడ చేరుటకు రైలులో వెళ్ళిరి

They are good horses
దే ఆర్ గుడ్ హార్సెస్

ఆవి మంచి గుర్రములు

They are race horses
దే ఆర్ రేస్ హార్సెస్

ఆవి పందెపు గుర్రములు

They sold for thousands of rupees
దే సోల్డ్ ఫర్ థవుసండ్స్ ఆవ్ రుపీస్

ఆవి వేలాది రూపాయలకు అమ్మబడుచున్నవి

They are condemned after some years
దే ఆర్ కండెమ్డ్ ఆఫ్టర్ సమ్ ఇయర్స్

కొన్ని సంవత్సరాలైన తరువాత ఆవి వర్జించబడుచున్నవి

They help the army in mountain
దే హెల్ప్ ది ఆర్మి ఇన్ మౌంటన్

కొండ ప్రాంతంలో ఆవి సైన్యమునకు సహాయము చేయుచున్నవి

Sri Vidyabharathi Book Centre, Sringeri

CC-O. In Public Domain. Digitized by eGangotri

WHAT-WHEN-WHERE

What ?
వాట్ ఏమి?

When ?
వెన్ ఎప్పుడు

Where ?
వేర్ ఎక్కడ?

What time ?
వాట్ టైం ఏ సమయమున?

He left home at two o'clock
హి లెఫ్ట్ హోం ఆట్ టు ఓ క్లాక్
అతను ఇల్లు వదలి రెండు గంటలకు వెళ్ళెను.

What time did he leave home?
వాట్ టైం డిడ్ హి లీవ్ హోం
అతను ఇల్లు వదలి ఎప్పుడు వెళ్ళెను?

The plane arrived at ten o'clock
ది ప్లేన్ అరైవ్డ్ ఆట్ టెన్ ఓ క్లాక్
విమానము పది గంటలకు వచ్చి చేరినది

What time did the plane arrive?
వాట్ టైం డిడ్ ది ప్లేన్ అరైవ్
విమానము ఎన్ని గంటలకు వచ్చి చేరినది?

Sri Vidyabharathi Book Centre, Sringeri

CC-O. In Public Domain. Digitized by eGangotri

He put his books on my table
హి పుట్ హిస్ బుక్స్ అన్ మై టేబిల్
అతను తన పుస్తకములను నా మేజా మీద పెట్టెను

Where did he put his books?
వేర్ డిడ్ హి పుట్ హిస్ బుక్స్
అతను తన పుస్తకములను ఎక్కడ పెట్టెను?

They went to Delhi
దే వెంట్ టు దెల్హి
వారు ఢిల్లీకి వెళ్ళిరి

Where did they go?
వేర్ డిడ్ దే గో
వారు ఎక్కడికి వెళ్ళిరి?

I got up this morning at six o'clock
ఐ గాట్ అప్ దిస్ మార్నింగ్ ఆట్ సిక్స్ ఓ క్లాక్
నేను ఈ ఉదయము ఆరు గంటలకు లేచినాను

When did I get up this morning?
వెన్ డిడ్ ఐ గెట్ అప్ దిస్ మార్నింగ్
ఈ ఉదయం ఎన్ని గంటలకు లేచినాను?

The boys went to the park
ది బాయ్స్ వెంట్ టు ది పార్క్
బాలురు పార్కుకు వెళ్ళిరి.

Where did the boys go?
వేర్ డిడ్ ది బాయ్స్ గో
బాలురు ఎక్కడికి వెళ్ళిరి?

Sri Vidyabharathi Book Centre, Sringeri

CC-O. In Public Domain. Digitized by eGangotri

THAT

దూరంగా ఉన్న వ్యక్తిని, లేదా వస్తువును విశేషించు శబ్దములు గల వాక్యములు:—

That
దట్ — ఆది, అ

That is a book
దట్ ఇన్ ఎ బుక్ — ఆది ఒక పుస్తకము

That is a pen
దట్ ఇస్ ఎ పెన్ — ఆది ఒక కలము

That is our Teacher
దద్ ఇస్ ఆవర్ టీచర్ — ఆయన మా ఉపాధ్యాయుడు

That is a Hotel
దట్ ఇస్ ఎ హోటల్ — ఆది ఒక హోటలు

That is my bag
దట్ ఇస్ మై బేగ్ — ఆది నా సంచి

That is a corner shop
దట్ ఇస్ ఎ కార్నర్ షాప్ — ఆది మూలలో ఉన్న కొట్టు

That is a bunk-shop
దట్ ఇస్ ఎ బంక్-షాప్ — ఆది ఒక పెట్టె అంగడి

That is a cart
దట్ ఇస్ ఎ కార్ట్ — ఆది ఒక బండి

Sri Vidyabharathi Book Centre, Sringeri

CC-O. In Public Domain. Digitized by eGangotri

That is Rama's bag
దట్ ఇస్ రామాస్ బేగ్ ఆది రాముని సంచి

That was the place of his birth
దట్ వాస్ ది ప్లేస్ ఆఫ్ హిస్ బర్త్
ఆది అతని పుట్టిన చోటు

That was the parade ground
దట్ వాస్ ది పేరేడ్ గ్రవుండ్
ఆది సైనిక విన్యాసపు స్థలముగ ఉండినది.

That was the place of the fire accident
ట్ వాస్ ది ప్లేస్ ఆఫ్ ది ఫైర్ ఆక్సిడెంట్
ఆది అగ్నిప్రమాదము జరిగిన చోటు

That is our demand
దట్ ఇస్ ఆవర్ డిమాండ్
అదే మా కోరిక

That is the coach factory
దట్ ఇస్ ది కోచ్ ఫేక్టరి
ఆది రైలుపెట్టెల కర్మాగారము

That is our old school
దట్ ఇస్ ఆవర్ ఓల్డ్ స్కూల్
ఆది మా పాత బడి

That is the best shop
దట్ ఇస్ ది బెస్ట్ షాప్
ఆదియే గొప్ప దుకాణము

Sri Vidyabharati Foundation-Bangalore Sringeri

CC-O. In Public Domain. Digitized by eGangotri

That is our aim
దట్ ఇస్ అవర్ ఎయ్‌మ్

ఆది మా ఉద్దేశ్యము

That is the birth place of Nehru
దట్ ఇస్ ది బర్త్ ప్లేస్ ఆఫ్ నెహ్రూ

ఆది నెహ్రూ పుట్టిన స్థలము

నామవాచకమునకు బదులుగా రాగల సర్వనామ పదాలు. మఱియు అవి కలిసిన వాక్యములు :—

I ఐ	నేను
you యు	నీవు, మీరు
He హీ	అతను ఆమె
She షి	ఆమె
We వి	మనము, మేము
you యు	మీరు (బహు)

Sri Vidyabharathi Book Centre, Sringeri

CC-O. In Public Domain. Digitized by eGangotri

They
దే — వారు

My
మై — నా యొక్క

Your
యువర్ — నీ యొక్క. మీ యొక్క

His
హిస్ — అతని యొక్క

Her
హెర్ — ఆమె యొక్క

Our
అవర్ — మన యొక్క

Their
దేర్ — వారి యొక్క

ఈ క్రింద యివ్వబడుచున్న ఉదాహరణలను జాగ్రత్తగా చదువవలెను:—

I have a wrist-watch
ఐ హేవ్ ఎ రిస్ట్ వాచ్
నాకు ఒక చేతిగడియారము ఉన్నది

Sri Vidyabharati Foundation, Sringeri

CC-O. In Public Domain. Digitized by eGangotri

It is on my wrist
ఇట్ ఇస్ ఆన్ మై రిస్ట్
అది నా మణికట్టుమీద ఉన్నది

It is my wrist-watch
ఇట్ ఇవ్ మై రిస్ట్ వాచ్
ఇది నా చేతి గడియారము

You have a wrist watch
యు హేవ్ ఎ రిస్ట్ వాచ్
మీకు ఒక చేతిగడియారము ఉన్నది

It is on your wrist
ఇట్ ఇస్ ఆన్ యువర్ రిస్ట్
అది నీ మణికట్టు మీద ఉన్నది

It is your wrist-watch
ఇట్ ఇస్ యువర్ రిప్ వాచ్
అది నీ చేతిగడియారము

He has a wrist-watch
హి హేస్ ఎ రిస్ట్ వాచ్
అతనివద్ద ఒక చేతిగడియారము ఉన్నది

It is his Wrist-watch
ఇట్ ఇస్ హిస్ రిస్ట్ వాచ్
అది అతని చేతిగడియారము

Sita has a wrist-watch
సీతా హేస్ ఎ రిస్ట్ వాచ్
సీత ఒక చేతిగడియారము పెట్టుకొనియున్నది

It is her wrist-watch
ఇట్ ఇస్ హెర్ రిస్ వాచ్
అది ఆమె చేతిగడియారము

Sri Vidyabharathi Book Centre, Sringeri

CC-O. In Public Domain. Digitized by eGangotri

వ్యాకరణము

ఆంగ్ల భాషను నేర్చుకొనుటకు అవసరమైన ఆధార విషయము లన్నియు ఇంతవరకు ఇచ్చిన అనేక రకములైన పాఠముల మూలముగా మీరు చదివి నేర్చుకొని యుందురు. అటువంటి ఆంగ్లభాషను పొరబాటు లేకుండా వ్రాయుటకును మాట్లాడుటకును ఉపకారముగా ఉన్నది వ్యాకరణము. ఇక, కొన్ని పాఠాలలో దానిని గురించి తెలుసుకొనవచ్చును.

A, AN, THE

a (ఎ) an (ఎన్) వీటిని ఉపయోగించు విధానము.

a (ఎ) అనగా 'ఒకటి', 'ఒక' అని అర్థము.

an (ఎన్) అనినను 'ఒకటి', 'ఒక' అనియే అర్థము.

అర్థము ఒకటిగా ఉన్నను a, an అనే వాటిని ప్రయోగించు విధానములో ఎక్కువ భేదమున్నది.

a, e, i, o, u (ఎ, ఇ, ఐ, ఓ, యు) అనే ఆంగ్ల అచ్చులను మొదటి అక్షరంగా కలిగియున్న పదములకు ముందు 'an' (ఎన్) అని తతిమ్మా పదాలకు ముందు a (ఎ) అని ప్రయోగించవలెనని నియమము. ఈ విభేదము ఉచ్చారణము బట్టి యుండును.

Sri Vidyabharathi Book Centre, Sringeri

CC-O. In Public Domain. Digitized by eGangotri

ఉదాహరణములు

A tree
ఎ ట్రీ
ఒక వృక్షము

A banana
ఎ బనానా
ఒక అరటిపండు

This is *a* sour apple
దిస్ ఇజ్ ఎ సవర్ ఆపిల్
ఇది ఒక పుల్ల ఆపిలు

Moorthy is *an* English teacher
మూర్తి ఇజ్ ఎన్ ఇంగ్లీష్ టీచర్
మూర్తి ఒక ఇంగ్లీషు ఉపాధ్యాయుడు

He is *a* very good teacher
హి ఇజ్ ఎ వెరి గుడ్ టీచర్
ఆయన చాలా మంచి ఉపాధ్యాయుడు

This is not *a* difficult lesson
దిస్ ఇజ్ నాట్ ఎ డిఫిఖల్ట్ లెసన్
ఇది అంత కష్టమైన పాఠము కాదు

Is this *an* easy or a difficult subject?
ఇజ్ దిస్ ఏన్ ఈపి ఆర్ ఎ డిఫికల్ట్ సబ్జక్ట్
ఇది కష్టమయిన విషయమా, లేక సులభమైనదా!

This is *an* English book
దిస్ ఇజ్ ఏన్ ఇంగీష్ బుక్
ఇది ఒక ఇంగ్లీషు పుస్తకము

This is *a* new English book
దిస్ ఇజ్ ఎ న్యూ ఇంగీషు బుక్
ఇది ఒక క్రొత్త ఇంగ్లీసు పుస్తకము

Sri Vidyabharathi Book Centre, Sringeri

CC-O. In Public Domain. Digitized by eGangotri

an ass
ఏన్ ఏస్
ఒక గాడిద

an honest man
ఎన్ ఆనెస్ట్ మేన్
ఒక నమ్మకమైనవ్యక్తి

an enemy
ఏన్ ఎనిమి
ఒక విరోధి

an heir
ఎన్ హైయర్
ఒక వారసుడు

An Ink stand
ఏన్ ఇంక్ సాండ్
ఒక సిరా స్టాండు

a hotel
ఎ హోటలి
ఒక హోటలు

an umbrella
ఏన్ అంబ్రెల్లా
ఒక గొడుగు

an historical novel
ఏన్ హిస్టారికల్ నావల్
ఒక చారిత్రక నవల

an hour
ఏన్ ఆవర్
ఒక గంట

a fruit
ఎ ఫ్రూట్
ఒక పండు

an apple
ఏన్ ఆపిల్
ఒక ఆపిలు

an orange
ఏన్ ఆరంజ్
ఒక నారింజ

Sri Vidyabharathi Book Centre, Sringeri

CC-O. In Public Domain. Digitized by eGangotri

వాక్యములలో

Hari is *a* good student
హరి ఇస్ ఎ గుడ్ స్టూడెంట్ హరి ఒక మంచి విద్యార్థి

That is *a* new book
దట్ ఇస్ ఎ న్యూ బుక్ అదొక క్రొత్త పుస్తకము

That is *an* easy lesson
దట్ ఇస్ ఏన్ ఈసి లెసన్ అది ఒక సులభమైన పాఠము

That is *a* Bear
దట్ ఇస్ ఎ బేర్ ఇది ఒక ఎలుగుగొడ్డు

This is *an* orange
దిస్ ఇస్ ఏన్ ఆరంజ్ ఇది ఒక వారింజపండు

He is *an* old friend
హీ ఇస్ ఏన్ ఓల్డ్ ఫ్రెండ్ అతను ఒక పాత స్నేహితుడు

This is *an* apple
దిస్ ఇస్ ఏన్ ఆపిల్ ఇది ఒక ఆపిలు పండు

This is *a* very sweet apple
దిస్ ఇస్ ఎ వెరి స్వీట్ ఆపిల్ ఇది ఎక్కువ తియ్యని ఆపిల్ పండు

Sri Vidyabharathi Book Centre, Sringeri

CC-O. In Public Domain. Digitized by eGangotri

ఏకవచనము - బహువచనము

ఆంగ్లభాషలో. ఒక పదమును ఏకవచనము నుండి బహువచనముగా మార్చుటకు ఆ పదాంతమున 'S' అనే అక్షరమును చేర్చవలెను. కాని ఈ నియమానికి కొన్ని చోట్ల భిన్నము కూడా కలదు.

ఉదాహరణలు

ఏకవచనము	బహువచనము
Mna మేన్	Men మెన్
Woman ఉమన్	Women విమెన్
Child చైల్డ్	Children ఛిల్డ్రెన్
Foot ఫుట్	Feet ఫీట్
One book ఒన్ బుక్	Two books టూ బుక్స్
One chair ఒన్ ఛేర్	Two chairs టూ చేర్స్
One glass ఒన్ గాస్	Two glasses టూ గ్లాసెస్
One boy ఒన్ బాయ్	Two boys టూ బాయ్స్
This book is new దిస్ బుక్ ఇజ్ న్యూ	These books are new దీస్ బుక్స్ ఆర్ న్యూ

Sri Vidyabharathi Book Centre, Singeri

CC-O. In Public Domain. Digitized by eGangotri

ఏకవచనము		బహువచనము	
This	pencil	These	pencils
దిస్	పెన్సిల్	దీస్	పెన్సిల్స్
This	desk	These	desks
దిస్	డెస్క్	దీస్	డెస్క్స్
This	suit	These	suits
దిస్	సూట్	దీస్	సూట్స్
This	street	These	streets
దిస్	స్ట్రీట్	దీస్	స్ట్రీట్స్
This	waiter	These	waiters
దిస్	వెయిటర్	దీస్	వెయిటర్స్
This	letter	These	letters
దిస్	లెటర్	దీస్	లెటర్స్
This	friend	These	friends
దిస్	ఫ్రెండ్	దీస్	ఫ్రెండ్స్
This	girl	These	girls
దిస్	గేర్ల్	దీస్	గేర్ల్స్
This	boy	These	boys
దిస్	బాయ్	దీస్	బాయ్స్
This	nib	These	nibs
దిస్	నిబ్	దీస్	నిబ్స్
This	mat	These	mats
దిస్	మేట్	దీస్	మేట్స్

Sri Vidyabharathi Book Centre, Sringeri

CC-O. In Public Domain. Digitized by eGangotri

THE

'ఇది'. 'ఈ' అనే అర్థములో వయోగించబడు 'The' అనే ఆంగ్లపదము. ఒక నిర్దిష్ట వ్యక్తిని. లేదా ఒక నిర్దిష్ట వస్తువును. లేదా ఇంతవరకే మనము నిర్దేశించిన దానిని గురించి మనము మాట్లాడునప్పుడు 'The' (ది) అనే శబ్దము 'అది'. 'ఆ'. 'అతను' అనే అర్థములలో వచ్చును. 'The' అనునది ప్రత్యేకంగా రాదు. ఒక వ్యక్తిని. లేదా ఒక వస్తువును ఆశ్రయించియే వచ్చును.

ఉదాహరణ వాక్యములు

The shirt you want is out of fashion
ది షర్ట్ యు వాంట్ ఇస్ అవుట్ ఆఫ్ ఫేషన్
నీవు కోరే చొక్కా- ఈనాటి నాగరికతకు సరిపడదు.

I dislike the fellow
ఐ డిస్‌లైక్ ది ఫెల్లో
ఇతను నాకు ఇషములేదు.

Let us go to the club
లెట్ అస్ గో టు ది క్లబ్
మనము క్లబ్బుకు వెళ్ళుదాం

The cow is an useful animal
ది కౌ ఇస్ ఎన్ యూస్‌ఫుల్ అనిమల్
ఆవు ఒక ఉపయోగకరమైన పశువు

Sri Vidyabharathi Book Centre, Sringeri

CC-O. In Public Domain. Digitized by eGangotri

The horse is an useful animal

ది హార్స్ ఇస్ ఎన్ యూస్‌ఫుల్ ఎనిమల్

గుర్రము ఒక ఉపయోగకరమైన పశువు

He is the only man without injuries

హి ఇస్ ది ఓన్లి మేన్ విత్‌అవుట్ ఇన్‌జూరీస్

ఆతడు ఒకడే గాయం తగలనివాడు

The cat loves comfort

ది కేట్ లవ్స్ కంఫర్ట్

పిల్లి సుఖమును కోరుచున్నది

The rose is the sweetest of all flowers

ది రోస్ ఇస్ ది స్వీటెస్ట్ ఆఫ్ ఆల్ ఫ్లవర్స్

రోజా పుష్పము అన్నిటికంటె గొప్పది

The Red sea

The Bay of Bengal

The Punjab

The Andhra Pradesh

The Sky

The Sea

The Vedas

The Puranas

The Ramayana

The Sun

The Ocean

The Earth

Sri Vidyabharathi Book Centre, Sringeri

CC-O. In Public Domain. Digitized by eGangotri

O N

on-ఆన్. in-ఇన్. into-ఇన్‌టు. with-ఏత్. of-ఆవ్. for-ఫర్. at-ఎట్. to-టు. by-బై. from-ఫ్రమ్. up-ఆప్. after-ఆఫర్. before-బిఫోర్. inside-ఇన్‌సైడ్. towards-టువర్డ్స్. about-ఆబౌట్. since-సిన్స్. till-టిల్. between-బిట్వీన్. మొదలగునవి . నముచ్ఛయ వాచకములు. (prepositions-ప్రిపొజిషన్స్) వీటి నెట్లు ఉపయోగించదగునో ఈ క్రింద తెలిపి యున్నాము.

PREPOSITIONS-ప్రిపొజిషన్స్

(సముచ్ఛయ వాచకములు)

On
ఆన్

పైన. మీద

ఈ పదము అనేక సందర్భములలో ఏ విధంగా ప్రయోగించబడు నున్నదనే విషయమును క్రింద వివరించి యున్నాము.

The book is *on* the table
ది బుక్ ఇస్ ఆన్ ది టేబిల్
పుస్తకము మేజామీద ఉన్నది

We are standing *on* the bench
వి ఆర్ స్టాండింగ్ ఆన్ ది బెంచ్
మనము బల్లమీద నిలచున్నాము

Buses run *on* the road
బసస్ రన్ ఆన్ ది రోడ్
బస్సులు రోడ్డు మీద పరిగిడుచున్నవి

Sri Vidyabharathi Book Centre, Sringeri

CC-O. In Public Domain. Digitized by eGangotri

The cap is *on* your head
ది కేప్ ఇస్ ఆన్ యువర్ హెడ్
టోపీ నీ తలమీద ఉన్నది.

Sarees are *on* display
సేరీస్ ఆర్ ఆన్ డిస్‌ప్లే
చీరలు ప్రదర్శనలో ఉంచబడియున్నవి

I carry the child *on* my shoulder
ఐ కేరి ది చైల్డ్ ఆన్ మై షోల్డర్
నేను నా భుజముమీద బిడ్డను తీసుకొని వెళ్ళుచున్నాను.

Coolies carry the bags *on* their heads
కూలీస్ కేరీ ది బేగ్స్ ఆన్ దేర్ హెడ్స్
కూలివారు మూటలను వారి తలమీద మోసుకొని వెళ్ళుచున్నారు

We are *on* duty
వి ఆర్ ఆన్ డ్యూటి
మనము పనిలో నిమగ్నులుగా ఉన్నాము

Can we go *on* tour?
కెన్ వి గో ఆన్ టూర్?
మనము చుట్టు ప్రయాణమునకు వెళ్ళుదుమా?

I can come *on* Sunday
ఐ కేన్ కం ఆన్ సండే
నేను ఆదివారము రావచ్చు

The passengers were standing *on* the platform
ది పేసంజర్స్ వర్ స్టేండింగ్ ఆన్ ది ప్లాట్‌ఫార్మ్
ప్రయాణీకులు ప్లాటుఫారంమీద నిలబడియుండిరి.

Sri Vidyabharathi Book Centre, Sringeri

CC-O. In Public Domain. Digitized by eGangotri

I N

In
ఇన్ లోవల

ఈ పదము అనేక సందర్భములలో ఎట్లు ప్రయోగింపబడుచున్న దనే విషయమును ఈ క్రింద వివరించియున్నాము:-

My pen is *in* my pocket
మై పెన్ ఇస్ ఇన్ మై పాకెట్
నా కలము నా జేబులో ఉన్నది

Who is standiug *in* the compound?
హూ ఇస్ స్టాండింగ్ ఇన్ ది కాంపౌండ్?
కాంపౌండులోవల నిలుచున్నది ఎవరు?

Fishes are swimming *in* the sea
ఫిషస్ ఆర్ స్విమ్మింగ్ ఇన్ ది సి
సముద్రములో చేపలు ఈదుచున్నవి

We are *in* confusion
ఆర్ ఇన్ కన్ఫ్యూషన్
మనము కలవరములో పడినాము

They stand *in* a row
దే స్టాండ్ ఇన్ ఎ రో
వారు వరుసలో నిలుచున్నారు

Sri Vidyabharathi Book Centre, Sringeri

CC-O. In Public Domain. Digitized by eGangotri

The cow is grazing *in* the field

ది కౌ ఇస్ గ్రేసింగ్ ఇన్ ది ఫీల్డ్

ఆవు పొలములో మేయుచున్నది

I am *in* the cricket team

ఐ ఏమ్ ఇన్ ది క్రికెట్ టీమ్

నేను ఆ క్రికెట్ గోష్టిలో ఉన్నాను

We are *in* the beach

వి ఆర్ ఇన్ ది బీచ్

మనము సముద్ర తీరమున ఉన్నాము

We will be *in* our house at night

వి విల్ బి ఇన్ అవర్ హవుస్ ఆట్ నైట్

రాత్రి మనము మన ఇంటిలో ఉందుము

Who is *in* ?

హూ ఇస్ ఇన్ ?

లోపల ఉన్నది ఎవరు ?

Sri Vidyabharathi Book Centre, Sringeri

CC-O. In Public Domain. Digitized by eGangotri

Of
అఫ్

చేత. చే. తోడ. తో

The box is made *of* wood
ది బాక్స్ ఇస్ మేడ్ అఫ్ వుడ్

ఈ పెట్టె కొయ్యతో తయారుచేయబడినది

He is a man *of* character
హి ఇస్ ఎ మేన్ అఫ్ కేరక్టర్

ఆయన సత్ప్రవర్తన గలవాడు

Give me a cup *of* coffee
గివ్ మి ఎ కప్ అఫ్ కాఫీ

నా కొక కప్పు కాఫీ నిమ్ము

I have a tin *of* biscuits
ఐ హేవ్ ఎ టిన్ అఫ్ బిస్కట్స్

నా దగ్గర ఒక డబ్బా నిండుగా బిస్కత్తులు గలవు

For
ఫర్

కి. కు

The train left *for* Bombay
ది ట్రెయిన్ లెఫ్ట్ ఫర్ బాంబే

రైలుబండి బొంబాయికి బయలుదేరెను

Please wait *for* me
ప్లీజ్ వెయిట్ ఫర్ మి

దయచేసి నాకొరకు వేచియుండుము

I shall speak *for* you
ఐ షల్ స్పీక్ ఫర్ యు

నీకొరకు నేను మాట్లాడగలను

Sri Vidyabharathi Book Centre, Sringeri

CC-O. In Public Domain. Digitized by eGangotri

A T

At
ఎట్ అందులో. ఆ చోట

At (ఎట్) అనే పదము ఆంగ్లమున మాటిమాటికి ప్రయోగింప బడుచున్న విషయమును క్రింద వివరించియున్నాము.

We were *at* the central station
వి వేర్ ఎట్ ది సెంట్రల్ స్టేషన్
మనము సెంట్రల్ స్టేషన్‌లో ఉన్నాము

The train arrived *at* five thirty
ది ట్రెయిన్ ఆరైవ్డ్ ఎట్ ఫైవ్ థర్టి
రైలుబండి 5-30 గంటలకు వచ్చినది

Howrah express arrives shortly *at* platform number one
హౌరా ఎక్స్‌ప్రెస్ ఆరైవ్డ్ షార్ట్లి ఎట్ ప్లాట్‌ఫాం నెంబర్ ఒన్
హౌరా ఎక్స్‌ప్రెసు కొద్దిపేపులో మొదటి ప్లాటుఫారంమీదకు వచ్చిచేరును

He is sitting *at* your arm's length
హి ఇజ్ సిట్టింగ్ ఎట్ యువర్ ఆర్మ్స్ లెంగ్త్
ఆయన మీకు అతి దగ్గరగా కూర్చునియున్నాడు

She was *at* the hight of her glory
షి వజ్ ఎట్ ది హైట్ ఆఫ్ హర్ గ్లోరీ
ఆమె కీర్తిశిఖరముపై ఉన్నది

Sri Vidyabharathi Book Centre, Sringeri

CC-O. In Public Domain. Digitized by eGangotri

We are *at* our best mood
వి ఆర్ ఎట్ అవర్ బెస్ట్ మూడ్

మనము మంచి చూనపిక పరిస్థితిలో నున్నాము

How can you expect me *at* that place
హౌ కెన్ యు ఎక్స్‌పెక్ట్ మి ఎట్ దట్ ప్లేస్

ఆ చోట నీవు నన్ను ఎట్లు ఎదురుచూడగలవు

I am *at* a loss to understand
ఐ ఏమ్ ఎట్ ఎ లాస్ టు అండర్‌స్టాండ్

వాకు ఏదీ గోచరమగుటలేదు

With
విత్ తో. చే

I write *with* my pen
ఐ రైట్ విత్ మై పెన్

నేను నా కలముతో వ్రాయుదును

I live *with* my parents
ఐ లివ్ విత్ మై పేరెంట్స్

నేను నా తల్లిదండ్రులతో నివసించుచున్నాను

We hear *with* ears
వి హియర్ విత్ ఇయర్స్

మనము చెవులతో వినుదుము

Sri Vidyabharathi Book Centre, Sringeri

CC-O. In Public Domain. Digitized by eGangotri

To
టు దానికి (కి

To అనునది (కి. కు) అనే అర్థమున ప్రయోగింపబడుచుండు టను ఈ క్రింది వాక్యములలో చూడవచ్చు.

He is going *to* his village
హి ఇస్ గోయింగ్ టు హిస్ విలేజ్
ఆతను తన గ్రామమునకు వెళ్లుచున్నాడు.

He went away *to* Kurnoo
హి వెంట్ అవే టు కర్నూల్
ఆతను కర్నూలుకు వెళ్ళియున్నాడు.

He wrote a letter *to* his mother
హి రోట్ ఎ లెటర్ టు హిస్ మదర్
ఆతను తన తల్లికి ఒక ఉత్తరం వ్రాసెను.

I had gone *to* meet my sister
ఐ హేడ్ గాన్ టు మీట్ మై సిస్టర్
నేను నా సోదరిని కలసికొనుటకు వెళ్ళియుంటిని.

You go *to* market
యు గో టు మార్కెట్
నీవు మార్కెట్టుకు వెళ్ళుము

He explained *to* me how *to* win the game
హి ఎక్స్‌ప్లేండ్ టు మి హౌ టు విన్ ది గేమ్
ఆటలో ఎట్లు జయించవలెనో నాకు వివరించెను.

Sri Vidyabharati Book Centre, Srirangam

CC-O. In Public Domain. Digitized by eGangotri

He refused *to* buy the book
హి రెఫ్యూస్డ్ టు బయ్ ది బుక్

అతను ఆ పుస్తకమును కొనుటకు విరాకరించెను.

He wished *to* go to Mysore
హి విష్డ్ టు గో టు మైసూర్

ఆయన మైసూరు వెళ్ళగోరి

Who is there to present the garland?
హూ ఇజ్ దేర్ టు ప్రెసెంట్ ది గార్లెండ్

పూలమాలను సమర్పించుటకు అచ్చట ఎవరున్నారుఃఃః

CC-O. In Public Domain. Digitized by eGangotri

By
బై

The house is *by* the sea
ది హౌస్ ఇస్ బై ది సీ
ఆ యిల్లు సముద్రము దగ్గరగా నున్నది

I shall come *by* 6 A. M.
ఐ షల్ కమ్ బై 6 ఎ. ఎమ్.
నేను ఉదయము ఆరు గంటలకు వచ్చెదను

He left for London *by* plane
హి లెఫ్ట్ ఫర్ లండన్ బై ప్లేన్
ఆతడు విమానము ద్వారా లండనుకు బయలుదేరెను

Into
ఇన్‌టు లోనికి

Water can be changed *into* steam
వాటర్ కెన్ బి ఛేంజ్‌డ్ ఇన్‌టు స్టీమ్
నీరును ఆవిరిలోనికి మార్చవచ్చును

The rat ran *into* a house
ది రేట్ రేన్ ఇన్‌టు ఎ హౌస్
ఎలుక ఇంటిలోనికి వరుగెత్తెను

I will go *into* the matter
ఐ విల్ గో ఇన్‌టు ది మేటర్
ఆ విషయమును పరిశీలించెదను

Sri Vidyabharathi Book Centre, Sringeri

CC-O. In Public Domain. Digitized by eGangotri

From
ఫ్రమ్ నుంచి

I shall attend college *from* tomorrow
ఐ షల్ అటెండ్ కాలేజ్ ఫ్రమ్ టుమారో
నేను రేపటి నుంచి కళాశాలకు వెళ్ళెదను

He is taking leave *from* January
హి ఇస్ టేకింగ్ లీవ్ ఫ్రమ్ జన్యుఆరి
ఆయన జనవరి నుంచి సెలవు తీసుకొనుచున్నారు.

I got the pencil *from* him
ఐ గాట్ ది పెన్సిల్ ఫ్రమ్ హిమ్
నేను ఆతని నుంచి పెన్సిల్ తీసుకున్నాను.

Up
అప్ పైన. పైకి

We went *up* the hill
వి వెంట్ అప్ ది హిల్
మేము కొండ పైకి వెళ్ళితిమి

The house went *up* in flames
ది హౌస్ వెంట్ అప్ ఇన్ ఫ్లేమ్స్
ఆ యిల్లు తగులబడుచున్నది

The boat went *up* the river
ది బోట్ వెంట్ అప్ ది రివర్
ఆ పడవ నదికి ఎదురుగా వెళ్లెను.

Sri Vidyaranya Sanskrit Research Institute, Sringeri

CC-O. In Public Domain. Digitized by eGangotri

After
ఆఫ్టర్ తర్వాత, వెనుక

I went *after* him
ఐ వెంట్ ఆఫ్టర్ హిమ్
ఆయన వెంట నేను వెళ్ళితిని

He runs *after* officers
హి రన్స్ ఆఫ్టర్ ఆఫీసర్స్
అధికారుల దయకై అతను తిరుగుచుండును

Among
అమాంగ్ లో

He is a good man *among* them
హి ఇస్ ఎ గుడ్ మేన్ అమాంగ్ దెమ్
వారిలో అతడు మంచివాడు

Take the best *among* them
టేక్ ది బెస్ట్ అమాంగ్ దెమ్
వాటిలో మంచి దానినే తీసుకొనుము

Before
బిఫోర్ ముందు

Before him lay the dog
బిఫోర్ హిమ్ లే ది డాగ్
అతనికి ముందు కుక్క పడియున్నది

Sri Vidyabharathi Digital Centre, Sringeri

CC-O. In Public Domain. Digitized by eGangotri

Before Deepavali it may rain
బిఫోర్ దీపావళి ఇట్ మె రైన్

దీపావళికి ముందు వర్షము కురియు వచ్చును

Inside
ఇన్‌సైడ్ లోపల

I was *inside* my house
ఐ వాస్ ఇన్‌సైడ్ మై హౌస్

నేను ఇంటి లోపల ఉన్నాను

Go *inside* the room
గో ఇన్‌సైడ్ ది రూమ్

గది లోపలికి వెళ్లుము

Towards
టువర్డ్స్ దిశగా

I walked *towards* the station
ఐ వాక్డ్ టువర్డ్స్ ది స్టేషన్

నేను స్టేషను దిశగా నడచితిని

The calf ran *towards* the cow
ది కాఫ్ రేన్ టువర్డ్స్ ది కౌ

ఆవు వైపుగా దూడ పరుగెత్తెను

Sri Vidyabharathi Book Centre, Sringeri

CC-O. In Public Domain. Digitized by eGangotri

About

అబౌట్ గురించి

We talked *about* politics

వి టాక్డ్ అబౌట్ పాలిటిక్స్

మేము రాజకీయములను గురించి మాట్లాడితిమి

Tell me something *about* Benares

టెల్ మి సమ్థింగ్ అబౌట్ బెనారస్

కాశీని గురించి నాకు కొన్ని విషయములను చెప్పుము

Since

సిన్స్ దాని తర్వాత

It is a week *since* I met him

ఇట్ ఇస్ ఎ వీక్ సిన్స్ ఐ మెట్ హిమ్

ఆతనిని నేను కలుసుకుని ఒక వారము అయినది

There has been no rain *since* last month

దేర్ హెస్ బీన్ నో రైన్ సిన్స్ లాస్ట్ మంత్

ఒక నెల రోజులుగా వానలు లేవు

Till

టిల్ వరకు

Sri Vidyabharathi Book Centre, Sringeri

CC-O. In Public Domain. Digitized by eGangotri

I slept *till* 7 A. M.
ఐ స్లెప్ట్ టిల్ 7 ఎ. ఎమ్.

ఉదయము ఏడు గంటలవరకూ నేను నిద్రించితిని

He talked *till* sun-set
హి టాక్డ్ టిల్ సన్-సెట్

సూర్యా స్తమయము వరకూ అతడు మాట్లాడుచున్నాడు

Between
బిట్వీన్ మధ్య, నడుమ

War broke out *between* India and Pakistan
వార్ బ్రోక్ అవుట్ బిట్వీన్ ఇండియా అండ్ పాకిస్థాన్

హిందూ దేశము, పాకిస్థానుల మధ్య యుద్ధము బయలుదేరెను

Srirangam lies *between* two rivers
శ్రీరంగం లైస్ బిట్వీన్ టూ రివర్స్

రెండు నదుల మధ్య శ్రీరంగము కలదు

There is a fight *between* Ramu and Krishna
దేర్ ఇజ్ ఎ ఫైట్ బిట్వీన్ రాము అండ్ క్రిష్ణ

రాము, క్రిష్ణల మధ్య తగాదా వచ్చెను

Sri Vidyabharathi Book Centre, Sringeri

CC-O. In Public Domain. Digitized by eGangotri

STILL

Still (స్టిల్) అనే శబ్దము, 'ఇంకను' అనే అర్థములోను, వింతదయైన అనే అర్థములోను ప్రయోగించబడుచున్నది. ఇవి వాక్యము లలో ఉపయోగించబడు విధమును చూడుడు:—

He was *still* an infant
హి వాస్ స్టిల్ ఏన్ ఇన్ఫంట్

ఇంకను అతను పసిపాపయే.

He took two *still* picture of his
హి టుక్ టూ స్టిల్ పిక్చర్స్ ఆఫ్ హిస్

అతను, అతనివి రెండు విచ్చిన ఫోటోలు తీసెను.

We are *still* struggling to manage
వి ఆర్ స్టిల్ స్ట్రగ్లింగ్ టు మేనేజ్

ఇంకను మేము నిర్వహించుటకు కష్టపడుచున్నాము.

We are *still* hopeful
వి ఆర్ స్టిల్ హోప్‌ఫుల్

ఇంకను మేము నమ్మకములో ఉన్నాము.

He has not *still* abandoned his endeavour
హి హేస్ నాట్ స్టిల్ అబేండెండ్ హిస్ ఎండవర్

ఇంకను అతను తన ప్రయత్నమును వదలి పెట్టలేదు.

Sri Vidyabharathi Book Centre, Sringeri

CC-O. In Public Domain. Digitized by eGangotri

I have *still* some vacancies to fill up
ఐ హేవ్ స్టిల్ సమ్ వేకన్సీస్ టు ఫిల్ ఆప్

నా వద ఇంకను పూర్తి చేయుటందా కొన్ని స్థానములు ఉన్నవి.

We have got *still* time to finish
వి హేవ్ గాట్ స్టిల్ టైమ్ టు ఫినిష్

ముగించుటకు ఇంకను మనకు సమయమున్నది.

You are *still* the only representative
యు ఆర్ స్టిల్ ది ఒన్లి రెప్రసెంటేటివ్

ఇంకను నీవే ప్రతినిధివి.

Still Ramu has not fihished the work
స్టిల్ రాము హేస్ నాట్ ఫిష్డ్ ది వొర్క్

ఇంకను రాము పనిని పూర్తి చేయలేదు.

The water is *still*
ది వాటర్ ఇస్ స్టిల్

నీరు నిలకిడగా యున్నది

Sri Vidyabharathi Book Centre, Sringeri

CC-O. In Public Domain. Digitized by eGangotri

USE OF TENSES IN SENTENCES

వర్తమానకాలము	భూత కాలము
Walk	Walked
వాక్	వాక్‌డ్
నడచు	నడిచెను
Talk	Talked
టాక్	టాక్‌డ్
మాట్లాడు	మాట్లాడెను
Drink	Drank
డ్రింక్	డ్రాంక్
త్రాగు	త్రాగెను
Buy	Bought
బయ్	బాట్
కొను	కొనెను
Speak	Spoke
స్పీక్	స్పోక్
మాట్లాడు	మాట్లాడెను
Sleep	Slept
స్లీప్	స్లెప్‌ట్
విడరించు	విడరించెను
Take	Took
టేక్	టుక్
తీసికొను	తీసుకొనెను

Sri Vidyabharathi Book Centre, Sri

CC-O. In Public Domain. Digitized by eGangotri

వాక్యములలో కాలముల ఉపయోగము

Present Tense
ప్రెజెంట్ టెన్స్ — వర్తమాన కాలము

Past Tense
పాస్ట్ టెన్స్ — భూతకాలము

Future Tense
ఫ్యూచర్ టెన్స్ — భవిష్యత్కాలము

ఈ మూడు కాలములను తెలుపు క్రియా పదములను వాక్యములో ఉపయోగించు నద్ధతిని ఈ క్రింది ఉదాహరణలలో తెలుసుకొనవచ్చును.

I go to school
ఐ గో టు స్కూల్ — నేను పాఠశాలకు వెళ్ళుదును

I went to school
ఐ వెంట్ టు స్కూల్ — నేను పాఠశాలకు వెళ్ళితిని

I will go to school
ఐ విల్ గో టు స్కూల్ — నేను పాఠశాలకు వెళ్లెదను

I play
ఐ ప్లే — నేను ఆడుదును

I played
ఐ ప్లేడ్ — నేను ఆడితిని

Sri Vidyabharathi Book Centre, Sringeri

CC-O. In Public Domain. Digitized by eGangotri

I will play
ఐ విల్ ప్లే — నేను ఆడెదను

I study
ఐ స్టడీ — నేను చదువుదును

I studied
ఐ స్టడీడ్ — నేను చదివితిని

I will study
ఐ విల్ స్టడీ — నేను చదివెదను

I run
ఐ రన్ — నేను పరుగెత్తుదును

I ran
ఐ రేన్ — నేను పరుగెత్తితి

I will run
ఐ విల్ రన్ — నేను పరుగెత్తెదను

I eat
ఐ ఈట్ — నేను భుజింతును

I ate
ఐ ఏట్ — నేను భుజించినాను

I will eat
ఐ విల్ ఈట్ — నేను భుజించెదను

Sri Vidyabharathi Book Centre, Guntur

CC-O. In Public Domain. Digitized by eGangotri

I sit
ఐ సిట్ — నేను కూర్చుందును

I sat
ఐ సేట్ — నేను కూర్చుండినాను

I will sit
ఐ విల్ సిట్ — నేను కూర్చొనెదను

I am talking
ఐ ఆమ్ టాకింగ్ — నేను మాట్లాడుచున్నాను

I was talking
ఐ వాస్ టాకింగ్ — నేను మాట్లాడుచుంటిని

I am walking
ఐ ఆమ్ వాకింగ్ — నేను నడచుచున్నాను

I will be walking
ఐ విల్ బి వాకింగ్ — నేను నడచుచు ఉందును

I am writing
ఐ ఆమ్ రైటింగ్ — నేను వ్రాయుచున్నాను

I was writing
ఐ వాస్ రైటింగ్ — నేను వ్రాయుచుంటిని

I will be writing
ఐ విల్ బి రైటింగ్ — నేను వ్రాయుచునే యున్నాను

Sri Vidyabharati Book Centre, Sringeri

CC-O. In Public Domain. Digitized by eGangotri

I am sleeping
ఐ ఆమ్ స్లీపింగ్ నేను నిద్రించుచున్నాను

I was sleeping
ఐ వాస్ స్లీపింగ్ నేను నిద్రించుచుంటిని

I will be sleeping
ఐ విల్ బి స్లీపింగ్ నేను నిద్రించుచునే యున్నాను

I am bathing
ఐ ఆమ్ బేతింగ్ నేను స్నానము చేయుచున్నాను

I was bathing
ఐ వాస్ బేతింగ్ నేను స్నానము చేయుచుంటిని

I will be bathing
ఐ విల్ బి బేతింగ్ నేను స్నానము చేయుచుందును

We travel
వి ట్రావెల్ మేము ప్రయాణము చేయుచున్నాము

We travelled
వి ట్రావెల్డ్ మేము ప్రయాణము చేసితిమి

We will travel
వి విల్ ట్రావెల్ మేము ప్రయాణము చేయుదుము

We dig
వి డిగ్ మేము త్రవ్వుచుంటిమి

Sri Vidyabharathi Book Centre, Sringeri

CC-O. In Public Domain. Digitized by eGangotri

We dug
వి డగ్ మేము త్రవ్వితిమి

We will dig
వి విల్ దిగ్ మేము త్రవ్వుదుము

We swim
వి స్విమ్ మేము ఈదుదుము

We swam
వి స్వామ్ మేము ఈదినాము

We will swim
వి విల్ స్విమ్ మేము ఈదుచున్నాము

We sing
వి సింగ్ మేము పాడుదుము

We sang
వి సేంగ్ మేము పాడినాము

We will sing
వి విల్ సింగ్ మేము పాడెదము

We are jumping
వి ఆర్ జంపింగ్ మేము దూకుచున్నాము

We were jumping
వి వర్ జంపింగ్ మేము దూకుచుంటిమి

Sri Vidyabharathi Book Centre, Sringeri

CC-O. In Public Domain. Digitized by eGangotri

We will be jumping
వి విల్ బి జంపింగ్ మేము దూకుచూనే యుందుము

We are working
వి ఆర్ వర్కింగ్ మేము పనిచేయుచున్నాము

We were working
వి వెర్ వర్కింగ్ మేము పనిచేయుచుంటిమి

We will be working
వి విల్ బి వర్కింగ్ మేము పనిచేయుచుందుము

You shout
యూ షౌట్ నీవు అరుచుచున్నావు; మీరు అరచుచున్నారు

You shouted
యూ షౌటెడ్ నీవు అరచితివి

You will shout
యూ విల్ షౌట్ నీవు అరచుదువు

You are shouting
యూ ఆర్ షౌటింగ్ నీవు అరచుచున్నావు

You were shouting
యూ వెర్ షౌటింగ్ నీవు అరచుచుంటివి

You will be shouting
యూ విల్ బి షౌటింగ్ నీవు అరచుచూనే యుందువు.

Sri Vidyabharathi Bookdrive, Singen

CC-O. In Public Domain. Digitized by eGangotri

You cough
యు కాఫ్ నీవు దగ్గుచున్నావు

You will cough
యు విల్ కాఫ్ నీవు దగ్గుచుందువు

You are coughing
యు ఆర్ కాఫింగ్ నీవు దగ్గుచునే యున్నావు

You were coughing
యు వెర్ కాఫింగ్ నీవు దగ్గుచుంటివి

You will be coughing
యు విల్ బి కాఫింగ్ నీవు దగ్గుచుందువు

You weep
యు వీప్ నీవు ఏడ్చుదువు

You wept
యు వెప్ట్ నీవు ఏడ్చితివి

You will weep
యు విల్ వీప్ నీవు ఏడ్చుచుందువు

You are weeping
యు ఆర్ వీపింగ్ నీవు ఏడ్చుచున్నావు

You were weeping
యు వెర్ వీపింగ్ నీవు ఏడ్చుచుంటివి

You will be weeping
యు విల్ బి వీపింగ్ నీవు ఏడ్చుచుందువు

Sri Vidyabharati Book Centre, Sringeri

CC-O. In Public Domain. Digitized by eGangotri

He teaches
హి టీచెస్ అతడు బోధించును

He tought
హి టాట్ అతడు బోధించెను

He will teach
హి విల్ టీచ్ అతడు బోధించును

He is teaching
హి ఇజ్ టీచింగ్ అతడు బోధించుచున్నాడు

He was teaching
హి వాజ్ టీచింగ్ అతడు బోధించుచునే ఉండెను

He will be teaching
హి విల్ బి టీచింగ్ అతడు బోధించుచునే ఉండును

He whistles
హి విజిల్స్ అతడు ఈలవేయును

He whistled
హి విజిల్డ్ అతడు ఈల వేసెను

He will whistle
హి విల్ విజిల్ అతడు ఈల వేయును

He is whistling
హి ఇజ్ విజిలింగ్ అతడు ఈల వేయుచున్నాడు

Sri Vidyabharathi Book Centre, Sringeri

CC-O. In Public Domain. Digitized by eGangotri

He was whistling
హి వాస్ విజిలింగ్ అతడు ఈల వేయుచునే యుండెను

He will be whistling
హి విల్ బి విజిలింగ్ అతడు ఈల వేయుచునేయుండును

She sings
షి సింగ్స్ ఆమె పాడును

She sang
షి సేంగ్ ఆమె పాడెను

She will sing
షి విల్ సింగ్ ఆమె పాడుచుండును

She is singing
షి ఇస్ సింగింగ్ ఆమె పాడుచున్నది

She was singing
షి వాస్ సింగింగ్ ఆమె పాడుచుండెను

She will be singing
షి విల్ బి సింగింగ్ ఆమె పాడుచునే యున్నది

She stitches
షి స్టిచెస్ ఆమె కుట్టును

She stitched
షి స్టిచ్డ్ ఆమె కుట్టినది

Sri Vidyabharathi Book Centre, Sringeri

CC-O. In Public Domain. Digitized by eGangotri

She will stitch
షి విల్ స్టిచ్ ఆమె కుట్టగలదు

She is stitching
షి ఇజ్ స్టిచ్చింగ్ ఆమె కుట్టుచుండెను

She was stitching
షి వాస్ స్టిచ్చింగ్ ఆమె కుట్టుచుండెను

She will be stitching
షి విల్ బి స్టిచ్చింగ్ ఆమె కుట్టుచునేయుండును

It yarns
ఇట్ యార్న్స్ ఆది ఆవలించును

It yarned
ఇట్ యార్నెడ్ ఆది ఆవలించెను

It will yarn
ఇట్ విల్ యార్న్ ఆది ఆవలించును

It is yarning
ఇట్ ఇజ్ యార్నింగ్ ఆది ఆవలించుచున్నది

It was yarning
ఇట్ వాస్ యార్నింగ్ ఆది ఆవలించుచుండెను

It will be yarning
ఇట్ విల్ బి యార్నింగ్ ఆది ఆవలించుచుండును

CC-O. Vidyabharathi Book Centre, Sringeri

CC-O. In Public Domain. Digitized by eGangotri

It rains
ఇట్ రైన్స్ వర్షము కురియును

It rained
ఇట్ రైన్డ్ వర్షము కురిసెను

It will rain
ఇట్ విల్ రైన్ వర్షము కురియగలదు

It is raining
ఇట్ ఇజ్ రైనింగ్ వర్షము కురియుచున్నది

It was raining
ఇట్ వాస్ రైనింగ్ వర్షము కురియుచుండెను

It will be raining
ఇట్ విల్ బి రైనింగ్ వర్షము కురియుచుండును

They speak
దే స్పీక్ వారు మాట్లాడుదురు

They spoke
దే స్పోక్ వారు మాట్లాడిరి

They will speak
దే విల్ స్పీక్ వారు మాట్లాడగలరు

They are speaking
దే ఆర్ స్పీకింగ్ వారు మాట్లాడుచున్నారు

Sri Vidyabharathi Book Centre, Sringeri

CC-O. In Public Domain. Digitized by eGangotri

They were speaking
దే వెర్ స్పీకింగ్ వాడు మాట్లాడుచుండిరి

They will be speaking
దే విల్ బి స్పీకింగ్ వాడు మాట్లాడుచుందురు

They smile
దే స్మైల్ వాడు నవ్వుదురు

They smiled
దే స్మైల్డ్ వాడు నవ్వినారు

They will smile
దే విల్ స్మైల్ వాడు నవ్వుతారు

They are smiling
దే ఆర్ స్మైలింగ్ వాడు నవ్వుచున్నారు

They were smiling
దే వెర్ స్మైలింగ్ వాడు నవ్వుచుండిరి

They will be smiling
దే విల్ బి స్మైలింగ్ వాడు నవ్వుచూ ఉన్నారు

Me-మి—నాకు; my-మై—నాయొక్క; mine.మైన్—నాది; our-అవర్—మనయొక్క; ours-అవర్స్—మనది; us-అస్—మనకు; your-యువర్—నీయొక్క. మీయొక్క; yours-యువర్స్—నీది. మీది; his-హిస్—అతనియొక్క; him-హిమ్—అతనికి; her-హెర్—

CC-O. In Public Domain. Digitized by eGangotri

CC-O. In Public Domain. Digitized by eGangotri

అమెయొక్క; hers-హెర్స్—అమెది; its-ఇట్స్—దానియొక్క; their-దైర్—వారియొక్క; theirs-దైర్స్—వాది; them-దెమ్—వాటిది.

ఈ పదములు ఎట్లు ఉపయోగించబడుచున్నవో ఈ క్రింది ఉదాహరణములలో చూడండి.

Me—మి

My father advised *me*
మై ఫాదర్ అడ్వైజ్‌డ్ మి — మా తండ్రి నాకు సలహావిచ్చెను

Kindly hear *me*
కైండ్లీ హియర్ మి — దయయుంచి నేను చెప్పునది వినండి

Give *me* a pen
గివ్ మి ఎ పెన్ — నాకొక పెన్నును ఇమ్ము

My—మై
I gave *my* umbrella
ఐ గేవ్ మై అంబ్రెల్లా — నాయొక్క గొడుగును ఇచ్చితిని

My friend talked with me
మై ఫ్రెండ్ టాక్‌డ్ విత్ మి — నాయొక్క స్నేహితుడు నాతో మాట్లాడెను

Mine—మైన్

The house is *mine*
ది హౌస్ ఇజ్ మైన్ — ఆ యిల్లు నాది

Sri Vidyabharati Book Centre, Sringeri

CC-O. In Public Domain. Digitized by eGangotri

The founten pen is *mine*
ది ఫౌంటెన్ పెన్ ఇస్ మైన్ ఆ ఊట కలము వాది

Our—అవర్

Our city is big
అవర్ సిటీ ఇస్ బిగ్ మనయొక్క నగరము పెద్దది

Us—అవ్

The teacher taught *us* geography
ది టీచర్ టాట్ అస్ జాగ్రఫి

ఆ ఉపాధ్యాయుడు మనకు భూగోళ శాస్త్రమును బోధించెను

The death of Nehru shocked *us*
ది డెత్ ఆఫ్ నెహ్రూ షాక్డ్ అస్

నెహ్రూ మరణము మనలను ఓగ్భ్రాంతులను చేసెను.

Your—యువర్

I praise *your* courage
ఐ ప్రైయిజ్ యువర్ కరేజ్

నీయొక్క ధైర్యమునకు నేను అభినందించెదను

I know *your* neighbour
ఐ నో యువర్ నైబర్

నీయొక్క పొరుగు వానిని నేనెరుగుదును

Sri Vidyaranya Book Centre, Shingeri

CC-O. In Public Domain. Digitized by eGangotri

Ours—అవర్స్

The class-room is *ours*
ది క్లాస్ రూమ్ ఇజ్ ఆవర్స్ ఆ తరగతి మనది

The children are *ours*
ది చిల్డ్రిన్ ఆర్ ఆవర్స్ ఆ పిల్లలు మనవారే

His—హిస్

It is *his* fault
ఇట్ ఇస్ హిస్ ఫాల్ట్ అది అతని తప్పిదము

I know *his* skill
ఐ నో హి స్కిల్

అతనియొక్క నైపుణ్యము నాకు తెలుసు

Him హిమ్

I know *him* for years
ఐ నో హిమ్ ఫర్ ఇయర్స్

అతనిని అనేక సంవత్సరములుగా నేనెరుగుదును

I will tell *him* my opinion
ఐ విల్ టెల్ హిమ్ మై ఒపీనియన్

అతనికి నాయొక్క అభిప్రాయమును నేను చెప్పెదను

Sri Vidyabharathi Book Centre, Singeni

CC-O. In Public Domain. Digitized by eGangotri

Her హెర్

She never gives up *her* hope
షి నెవర్ గివ్స్ అప్ హెర్ హోప్

ఆమె తనయొక్క ఆశను ఎన్నడూ విడువదు

The doctor gave *her* injection
ది డాక్టర్ గేవ్ హెర్ ఇన్‌జెక్షన్

ఆ వైద్యుడు ఆమెకు ఇంజక్షనిచ్చెను

Hers హెర్స్

The articles are *hers*
ది ఆర్టికల్స్ ఆర్ హెర్స్

ఆ వస్తువులు ఆమెవి

The arrangement was *hers*
ది ఆరేంజ్‌మెంట్ వాస్ హెర్స్

ఆ ఏర్పాటు ఆమెదే

Their దైర్

They raised *their* hands
దే రైజ్‌డ్ దైర్ హాండ్స్

వారు వారి చేతులెత్తిరి

All know *their* hard-work
ఆల్ నో దైర్ హార్డ్ వార్క్

వారియొక్క కష్టమును అందరూ ఎరుగుదురు

Sri Aurobindo Kapali Book Centre, Sringeri

CC-O. In Public Domain. Digitized by eGangotri

Them దెమ్

I posted letters to *them*
ఐ పోస్టెడ్ లెటర్స్ టు దెమ్

నేను వారికి ఉత్తరములను తపాలాద్వారా పంపితిని

I saw *them* at the Railway station
ఐ సా దెమ్ ఆట్ ది రైల్వే స్టేషన్

వారిని నేను రైలు స్టేషను దగ్గర చూచితిని

Theirs దైర్స్

The mistakes are *theirs*
ది మిస్టేక్స్ ఆర్ దైర్స్ అ తప్పులు వారివే

The loss is *theirs*
ది లాస్ ఇన్ దైర్స్ అ నష్టము వారిదే

Myself మైసెల్ఫ్ నేనే. నాకే

Ourself ఆవర్‌సెల్ఫ్ మనకే. మనదే

Yourself యువర్ సెల్ఫ్ నీకే. నీదే

Yourselves యువర్ సెల్వ్స్ మీకే. మీదే

Herself హెర్ సెల్ఫ్ ఆమెకే. ఆమెదే

Itself ఇట్ సెల్ఫ్ దానికే. దానిదే

Themselves దెమ్ సెల్వ్స్ వారే. వారికే

CC-O. Vidyabharathi Book Centre, Sringeri

CC-O. In Public Domain. Digitized by eGangotri

ఈ పదములనెట్లు ఉపయోగింతురో ఈ క్రింది ఉదాహరణములలో తెలిసి కొనగలరు.

I *myself* attended the marriage
ఐ మైసెల్ఫ్ అటెండెడ్ ది మేరేజ్
నేనే ఆ వివాహమునకు వెళ్ళితిని

We *ourselves* helped him
వి ఆవర్‌సెల్వ్స్ హెల్ప్‌డ్ హిమ్
మేమే అతనికి సహాయ పడితిమి

You *yourself* know the matter
యు యువర్‌సెల్ఫ్ నో ది మేటర్
నీకే ఆ విషయము తెలియును

Help *yourselves*
హెల్ప్ యువర్‌సెల్వ్స్
మీకు మీరే సహకరించండి

He *himself* ran up to me
హి హిమ్‌సెల్ఫ్ రేన్ ఆప్ టు మి
నా దగ్గరకు అతడంతట అతనే పరుగెత్తుకు వచ్చెను

She *herself* prepared the meals
షి హెర్‌సెల్ఫ్ ప్రిపేర్డ్ ది మీల్స్
భోజనమును ఆమె తయారుచేసెను

The vulture killed *itself*
ది వల్చర్ కిల్డ్ ఇట్‌సెల్ఫ్
ఆ రాబందు తనను తాను చంపుకొనెను

Sri Vidyabharathi Book Centre, Sringeri

CC-O. In Public Domain. Digitized by eGangotri

The students hid *themselves*
ది స్టూడెంట్స్ హిడ్ దెమ్‌సెల్వ్స్

విద్యార్థులు వారే దాగుకొనిరి

Have
హేవ్ కలిగియుండు

Has
హేవ్ కలిగియున్నారు

Had
హేడ్ కలిగియుండెను

ఇంతవరకూ ఉందురు. ఉన్నారు. ఉండెను మొదలైన పదము లెట్లు ఉపయోగించవలెనో తెలుసుకున్నారు. ఈ క్రింద Have- హేవ్. Has- హేవ్. Had- హేడ్ ఎట్లు ఉపయోగపడుచున్నవో తెలుసు కుందురు.

I—ఐ

I *have* many friends
ఐ హేవ్ మెని ఫ్రెండ్స్

నేను పెక్కు-మంది స్నేహితులను గలిగియున్నాను

I *have* two books
ఐ హేవ్ టూ బుక్స్

నేను రెండు పుస్తకములు గలిగియున్నాను

Sri Vidyabharathi Book Centre, Shingeri

CC-O. In Public Domain. Digitized by eGangotri

I *have* a nice car
ఐ హేవ్ ఎ నైస్ కార

నేను ఒక మంచి కారును కలిగియున్నాను

I *have* a good garden
ఐ హేవ్ ఎ గుడ్ గార్డెన్

నేను ఒక మంచి తోటను గలిగియున్నాను

I *had* nice friends
ఐ హేడ్ నైస్ ఫ్రెండ్స్

నేను మంచి స్నేహితులను గలిగియుంటిని

I *had* a good reception
ఐ హేడ్ ఎ గుడ్ రెసెప్షన్

నేను మంచి స్వాగతమును పొందితిని

I *will have* a cycle
ఐ విల్ హేవ్ ఎ సైకిల్

నేను ఒక సైకిలును పొందగలను

I *will have* some help
ఐ విల్ హేవ్ సమ్ హెల్ప్

నేను కొంత సహాయమును పొందగలను

I *will have* a car
ఐ విల్ హేవ్ ఎ కార్

Sri Vidyabharathi Book Centre, Sringeri

నేను ఒక కారును పొందగలను

CC-O. In Public Domain. Digitized by eGangotri

We—వి

We *have* companions
వి హేవ్ కంపేనియన్స్

మాకు సహచరులు గలరు

We *have* a college here
వి హేవ్ ఎ కాలేజ్ హియర్

మాకు యిక్కడ ఒక కళాశాల ఉన్నది.

We *have* good heath
వి హేవ్ గుడ్ హెల్త్

మాకు మంచి ఆరోగ్యము కలదు

We *have* your blessings
వి హేవ్ యువర్ బ్లెస్సింగ్స్

మాకు మీ ఆశీర్వచనములు గలవు

We *had* a long walk
వి హేడ్ ఎ లాంగ్ వాక్

మేము చాలా దూరము నడచితిమి

We *had* rich friends
వి హేడ్ రిచ్ ఫ్రెండ్స్

మాకు ధనవంతులైన స్నేహితులుండిరి

We *had* many well.wishers
వి హేడ్ మెనీ వెల్-విషర్స్

మాకు చాలామంది శ్రేయోభిలాషులు ఉండిరి

Sri Vidyabharathi Book Centre, Sringeri

CC-O. In Public Domain. Digitized by eGangotri

We *will have* our lunch
వి విల్ హేవ్ అవర్ లంచ్

మనము మధ్యాహ్న భోజనము చేద్దాం

We *will have* good friends
వి విల్ హేవ్ గుడ్ ఫ్రెండ్స్

మనము మంచి స్నేహితులను పొందుదాం

You—యు

You *have* a kind father
యు హేవ్ ఎ కైండ్ ఫాదర్

నీవు దయగల తండ్రిని పొందినావు

You *have* good neighbours
యు హేవ్ గుడ్ నైబర్స్

నీవు మంచి పొరుగును కలిగియున్నావు

You *have* obedient sons
యు హేవ్ ఒబీడియంట్ సన్స్

నీవు విధేయులైన పుత్రులను కలిగియున్నావు

You *had* a fall
యు హేడ్ ఎ ఫాల్

నీవు క్రింద పడితివి

You *had* severe cold
యు హేడ్ సివియర్ కోల్డ్

నీవు విపరీతమైన జలుబు చేసినది

Sri Vidyabharathi Book Centre, Shringeri

CC-O. In Public Domain. Digitized by eGangotri

You *had* a good voice
యు హేడ్ ఎ గుడ్ వాయిస్

వీకు మంచి గొంతు గలదు

You *will have* a prize
యు విల్ హేవ్ ఎ ప్రైజ్

వీకొక బహుమతి రాగలదు

You *will have* help
యు విల్ హేవ్ హెల్ప్

వీకు సహాయము లభించగలదు

You *will have* properties
యు విల్ హేవ్ ప్రాపర్టీస్

వీవు ఆస్తులు సంపాదించగలవు

You *will have* an assistant
యు విల్ హేవ్ ఎన్ అసిస్టెంట్

వీకు ఒక సహాయకుడు లభించగలడు

He *has* a printing press
హి హేవ్ ఎ ప్రింటింగ్ ప్రెస్

ఆతవి కొక ముద్రణాలయము ఉన్నది

He *has* culture
హి హేస్ కల్చర్

ఆతనికి సంస్కృతి కలదు

Sri Vidyabhaskar Book Centre, Sringeri

CC-O. In Public Domain. Digitized by eGangotri

He *has* clean habits
హి హేస్ క్లీన్ హేబిట్స్

ఆతనికి మంచి అలవాట్లు గలవు

He *has* servents
హి హేస్ సర్వెంట్స్

ఆతనికి నౌకరులు గలరు

He *had* a horse
హి హేడ్ ఎ హార్స్

ఆతనికొక గుర్రము ఉండెను

He *had* freedom
హి హేడ్ ఫ్రీడం

ఆతనికి స్వతంత్ర్యము ఉండెను

He *had* a shop
హి హేడ్ ఎ షాప్

ఆతనికొక దుకాణము ఉండెను

He *will have* my goodwill
హి విల్ హేవ్ మై గుడ్‌విల్

ఆతనికి వా నహృదయత ఉండగలదు

Sri Vidyabharathi Book Centre, Sringeri

CC-O. In Public Domain. Digitized by eGangotri

He *will have* a journey
హి విల్ హేవ్ ఎ జర్నీ

ఆతనికొక ప్రయాణము ఉండగలదు

He *will have* self-confidence
హి విల్ హేవ్ సెల్ఫ్-కాన్ఫిడెన్స్

ఆతనికి ఆత్మవిశ్వాసము ఉండును

They-దే

They *have* no fear
దే హేవ్ నో ఫియర్

వారికి భయము లేదు

They *have* good manners
దే హేవ్ గుడ్ మేనర్స్

వారి దగ్గర మర్యాద ఉన్నది

They *have* resources
దే హేవ్ రిసోర్సెస్

వారికి మంచి వనరులు గలవు

They *had* plenty of rice
దే హేడ్ ప్లెంటీ ఆఫ్ రైస్

వారివద్ద కమ్మడినా బియ్యము గలదు

Sri Vidyabharathi Book Centre, Sringeri

CC-O. In Public Domain. Digitized by eGangotri

They *had* a few relatives
దే హేడ్ ఎ ఫ్యూ రెలెటివ్స్

వారికి కొందరు బంధువులు గలరు

They *had* a feast
దే హేడ్ ఎ ఫీస్ట్

వారు విందు చేసుకొనిరి

They *will have* attention
దే విల్ హెవ్ అట్టెన్షన్

వారు దృష్టి ఉంచగలరు

They *will have* our backing
దే విల్ హేవ్ అవర్ బేకింగ్

వారు మన సహకారమును పొందగలరు

They *will have* talks with us
దే విల్ హేవ్ టాక్స్ విత్ అస్

వారు మనతో మాట్లాడగలరు

Sri Vidyabharathi Book Centre, Sringeri

CC-O. In Public Domain. Digitized by eGangotri

ఆంగ్ల భాషలోని అనేక పదములను. వాటిని ఉపయోగించు విధానములను ఇంతవరకూ తెలుసుకొంటిరి. వాక్యములలో వాటిని ఉపయోగించు విధానమును తెలుసుకున్నారు. అనగా వాక్య నిర్మాణములను బాగా తెలుసుకున్నారు.

అదే విధముగా నిత్య జీవితంలో ఉపయోగపడే విషయములు వాక్యములు ఇక మీదట బోధించబోతున్నాను. విషయములను వర్ణించి చెప్పుట ఒక పద్ధతి. ఉదాహరణ మూలముగా చెప్పుట మరొక పదతి. ఇప్పుడు ఈ రెండు పద్ధతుల ప్రకారము పాఠాలు యివ్వబడుతున్నవి.

The Pyramids
పిరమిడ్ గోపురములు

Pyramid
పిరమిడ్
పిరమిడ్ గోపురము

Secret
సీక్రెట్
రహస్యము

Mummy
మమ్మి
భూస్థాపితమైన శరీరాలు

Building
బిల్డింగ్
భవనము

Bury
బరీ
పాతిపెట్టుట

Statue
స్టేచ్యూ
శిల

Pharaohs
ఫారోస్
ఈజిప్టుదేశపు రాజులు

Bodies
బాడీస్
శరీరములు

Sphinx
స్పింక్స్
స్త్రీ శిలామూర్తులు

Wonderful
వండర్‌ఫుల్
అద్భుతమైన

Sri Vidyabharathi Book Centre, Sringeri

CC-O. In Public Domain. Digitized by eGangotri

Egypt is a la . of Pyramids
ఈజిప్ట్ ఇస్ ఎ లాండ్ ఆఫ్ పిరమిడ్స్

ఈజిప్టు పిరమిడ్ గోపురములతో విందిన భూమి

The pyramids are great buildings
ది పిరమిడ్స్ ఆర్ గ్రేట్ బిల్డింగ్స్

పిరమిడ్లు గొప్ప కట్టడములు

They are built of stone
దే ఆర్ బిల్ట్ ఆఫ్ స్టోన్

అవి రాతితో నిర్మించబడినవి

They are thousands of years old
దే ఆర్ థౌజెండ్స్ ఆఫ్ ఇయర్స్ ఓల్డ్

అవి అనేక సంవత్సరముల పూర్వము కట్టబడినవి

Most of them have a secret door
మోస్ట్ ఆఫ్ దెమ్ హేవ్ ఎ సీక్రెట్ డోర్

వాటిలో చాలా వాటికి రహస్య మార్గములు గలవు

The ancient kings were buried in them
ది ఏన్షియన్ట్ కింగ్స్ వెర్ బరీడ్ ఇన్ దెమ్

ప్రాచీన రాజులు వాటిలో భూస్థాపితమైనారు

They were called pharaohs
దే వెర్ కాల్డ్ ఫారోస్

Sri Vidyabharathi Book Centre, Sringeri

వారు ఫారో రాజులు అని పిలువబడుదురు

CC-O. In Public Domain. Digitized by eGangotri

Their Jewels also were buried with them
దైర్ జూవల్స్ ఆలోసో వెర్ బరీడ్ విత్ దెమ్

వారి నగలు కూడా వారితోనే భూసాపితమైనవి

Many of their bodies have been found
మెపీ ఆవ్ దైర్ బాడీస్ హేవ్ బీన్ ఫౌండ్

వారిలో చాలామంది శరీరాలు కనిపించినవి

They can still be recognised
దే కెన్ స్టిల్ బి రికగ్నైజ్‌డ్

వారిని యింకనూ గుర్తించగలము

They are called mummies
దే ఆర్ కాల్డ్ మమ్మీస్

వాటిని మమ్మీలని పిలుస్తారు

You can see there the sphinx also
యూ కెన్ సీ దేర్ ది స్ఫింక్స్ ఆల్సో

అక్కడ స్ఫింక్స్ శిలామూర్తులను కూడా చూడగలరు

It is a strange statue of stone
ఇట్ ఇవ్ ఎ స్ట్రేంజ్ స్టేచ్యూ ఆవ్ స్టోన్

ఆది రాతితో చేయబడిన విచిత్రమైన శిల

It has the head of a woman
ఇట్ హేవ్ ది హెడ్ ఆవ్ ఎ వుమన్

with the body of a lion
విత్ ది బాడీ ఆవ్ ఎ లయన్

దానికి సింహము శరీరముకి కూడిన స్త్రీ తల ఉన్నది

Sri Vidyabharathi Book Centre, Sringeri

CC-O. In Public Domain. Digitized by eGangotri

TRAM-CAR AND MOTOR BUS

ట్రామ్ కార్ అండ్ మోటార్ బస్

Electricity ఎలెక్ట్రిసిటి విద్యుచ్ఛక్తి	Part పార్ట్ భాగము	Horn హారన్ ఊదెడు కొమ్ము
Larger లార్జర్ మిక్కిలి పెద్దది	Stand up స్టాండ్ అప్ లేచి నిలబడు	Bell బెల్ గంట
Rails రైల్స్ పట్టాలు	Sit-down సిట్ డౌన్ క్రింద కూర్చొనుము	Question క్వెశ్చన్ ప్రశ్న

IN A CLASS—ROOM

ఇన్ ఎ క్లాస్ రూమ్

Teacher : Have you ever seen a Tram-Car?
టీచర్ : హేవ్ యు ఎవర్ సీన్ ఎ ట్రామ్-కార్
నీవు ఎప్పుడైనా ట్రాము కారును చూశావా?

Ramesh: Yes I have
రమేష్: ఎస్ ఐ హేవ్
అవును నేను చూశాను

Teacher : Is it smaller than a Motor-Bus?
ఈజ్ ఇట్ స్మాలర్ దేన్ ఎ మోటర్ - బస్
Sri Vidyabharathi Book Centre, Sringeri
అది మోటారు బస్సుకన్నా చిన్నదా?

CC-O. In Public Domain. Digitized by eGangotri

Ramesh: No Sir it is larger than a motor-Bus
నో సార్ ఇట్ ఇస్ లార్జెర్ దేన్ ఎ మోటార్-బస్
కాదండీ అది మోటార్ బస్సుకన్నా పెద్దది

Teacher: Govind, how is a tram-car driven
గోవింద్ హవ్ ఇస్ ఎ ట్రామ్-కార్ డ్రివన్
గోవింద్ ట్రామ్ కారు ఎట్లు నడుపబడుచున్నది?

Govind: A tram-car is driven by electricity
ఎ ట్రామ్-కార్ ఇస్ డ్రివన్ బై ఎలక్ట్రిసిటీ
ట్రామ్ కార్ విద్యుత్ శక్తిచే నడుపబడుచున్నది

Teacher: Is a motor-bus also driven by
ఇస్ ఎ మోటార్-బస్ ఆల్సో డ్రివన్ బై
Electricity?
ఎలక్ట్రిసిటీ
మోటార్ బస్సు కూడా విద్యుత్ శక్తి మీద నడుస్తుందా?

Govind: No, it is driven by a petrol engine
నో. ఇట్ ఇస్ డ్రివన్ బై ఎ పెట్రోల్ ఇంజిన్
లేదు. అది పెట్రోల్ ఇంజన్ ద్వారా నడుస్తుంది

Teacher: John, on what do a tram-car and a
జాన్. ఆన్ వాట్ డు ఎ ట్రామ్-కార్ అండ్ ఎ
motor bus run?
మోటర్ బస్ రన్?
ట్రామ్ కార్ మోటర్ బస్సు వేటిపైన నడుస్తాయి?

Sri Vidyabharathi Book Centre, Tirupati

CC-O. In Public Domain. Digitized by eGangotri

John : A tram-car runs on rails but a motor
ఏ ట్రామ్-కార్ రన్స్ ఆన్ రైయిల్స్ బట్ ఎ మోటార్
bus runs on the road
బస్ రన్ ఆన్ ది రోడ్

ట్రామ్ కార్ పట్టాలమీద నడుస్తుంది. మోటార్ బస్ రోడ్డు మీద నడుస్తుంది.

Teacher: Krishna, what do you know about
క్రిష్ణ. వాట్ డు యు నో ఆబౌట్
their drivers
దెయిర్ డ్రైవర్స్ ?

క్రిష్ణా! వాటి డ్రైవర్లను గురించి నీకేమి తెలుసు ?

Krishna: The driver of a tram-car stands up;
ది డ్రైవర్ ఆఫ్ ఎ ట్రామ్-కార్ స్టాండ్స్ అప్:
he uses a bell. but the driver of a
హి యూసెస్ ఎ బెల్. బట్ ది డ్రైవర్ ఆఫ్ ఎ
motor-bus sits down; he uses a horn
మోటార్-బస్ సిట్స్ డౌన్: హి యూసెస్ ఎ హారన్

ట్రామ్‌బండి వడుపువాడు నిలబడును; అతడు గంటను ఉప యోగించును కాని మోటారు బస్సు నడుపువాడు కూర్చుం డును; అతడు ఊదెడు కొమ్మును (బెల్) ఉపయోగించును.

Sri Vidyabharathi Book Centre, Sringeri

CC-O. In Public Domain. Digitized by eGangotri

THE RAILWAYS

ధూమశకట [రైలు] మార్గములు

Passengers
పాసెంజర్స్
ప్రయాణికులు

Invent
ఇన్వెంట్
కనుగొనుట

About
ఆబౌట్
సుమారు

Mainly
మైన్లీ
ముఖ్యముగా

Locomotive
లోకోమోటివ్
రైలు ఇంజను

Uses
యూసెన్
ఉపయోగములు

Spread
స్ప్రెడ్
వ్యాపించుట

Powerful
పవర్‌ఫుల్
శక్తివంతమైన

The railways are more than a hundred years old
ది రైల్వేస్ ఆర్ మోర్ దేన్ ఎ హండ్రెడ్ ఇయర్స్ ఓల్డ్
రైలు రహదారులు నూరు సంవత్సరములు పైనే ఏర్పడినవి.

The first train ran from Liverpool to Manchester in England
ది ఫస్ట్ ట్రెయిన్ రేన్ ఫ్రమ్ లివర్‌పూల్ టు మేంచస్టర్ ఇన్ ఇంగ్లండ్
మొదటి రైలుబండి ఇంగ్లండులోని లివర్‌పూల్ నుంచి మేంచస్టర్‌కు నడచెను.

Sri Vidyabharathi Book Centre, Sringeri

CC-O. In Public Domain. Digitized by eGangotri

Shortly after, the railways spread all over
షార్ట్ ఆఫ్టర్. ది రైల్వేస్ స్ప్రెడ్ ఆల్ ఓవర్
England
ఇంగ్లండ్

తర్వాత కొన్నాళ్ళకే ఇంగ్లండు అంతటా రైలు మార్గములు వ్యాపించెను.

Then they spread all over the world
దెన్ దె స్ప్రెడ్ ఆల్ ఓవర్ ది వర్ల్డ్

ఆ తర్వాత అవి ప్రపంచమంతటా వ్యాపించెను.

The locomotive of the train was invented by
ది లోకోమోటివ్ ఆఫ్ ది ట్రైన్ వాస్ ఇన్వెన్టెడ్ బై
George Stephenson
జార్జ్ స్టీఫెన్సన్

రైలు ఇంజను జార్జ్ స్టీఫెన్సన్‌చే కనుగొనబడెను

The trains carry passengers and goods
ది ట్రైన్స్ కేరీ పాసింజర్స్ అండ్ గుడ్స్

రైళ్ళు ప్రయాణీకులను, సామానులను మోసుకొని పోవును

They carry food-stuffs also from distant places
దే కేరీ ఫుడ్-స్టఫ్స్ ఆల్సో ఫ్రమ్ డిస్టెంట్ ప్లేసెస్

అవి దూరప్రాంతములనుండి ఆహార పదార్థములను కూడా మోసుకొని వచ్చును

Sri Vidyabharathi Book Centre, Sringeri

CC-O. In Public Domain. Digitized by eGangotri

Therefore people living in large towns are able
దేర్‌ఫోర్ పీపుల్ లివింగ్ ఇన్ లార్జ్ టౌన్స్ ఆర్ ఏబుల్
to get their food supplies easily
టు గెట్ దైర్ ఫుడ్ సప్లయ్స్ ఈజిలీ

కాబట్టి పెద్ద పట్టణములలో నివసించు ప్రజలు. తమ ఆహార పదార్థములను పొందగలుగుచున్నారు.

SHOPPING FOR A WHILE

దుకాణములో కొద్దిసేపు

New year	Fashion	Varieties
న్యూ ఇయర్	ఫేషన్	వెరైటీస్
నూతన సంవత్సరము	కొత్త పద్ధతి	రకములు
Far off	Pattern	Neither
ఫార్ ఆఫ్	పేట్టర్న్	నైదర్
దూరముగా	మాదిరి	ఇది ఆదీ కాదు
Sign-board	Choice	Limit
సైన్ బోర్డ్	ఛాయిస్	లిమిట్
నామ ఫలకము	ఎన్నిక	హద్దు
Sales-man	Cheap	Select
సేల్స్ మన్	చీప్	సెలెక్ట్
విక్రయదారుడు	చౌక	ఎన్నుకొనుట

Sri Vidyabharathi Book Centre, Sringeri

CC-O. In Public Domain. Digitized by eGangotri

The Telugu new year is not far off Mrs.
ది తెలుగు న్యూ ఇయర్ ఇస్ నాట్ ఫార్ ఆఫ్ మిసెస్
Ramesh wants to purchase a nice silk sari, She
రమేష్ వాంట్స్ టు పర్చేజ్ ఎ నైస్ సిల్క్ పారి. షి
enters a shop with the sign-board Dharmavaram
ఎంటర్స్ ఎ షాప్ విత్ ది సైన్ బోర్డ్ ధర్మవరం
silk house.
సిల్క్ హౌస్.

తెలుగు సంవత్సరాది ఎక్కువ దూరములో లేదు. శ్రీమతి రమేష్ అందమైన పట్టు చీరను కొనవలెనని కోరుకున్నది. 'ధర్మవరం పట్టు భవనం' అనే నామఫలకముగల దుకాణములోనికి ఆమె ప్రవేశించెను.

Salesman: Good morning! we have sarees of
సేల్స్‌మన్: గుడ్ మార్నింగ్, వి హేవ్ సారీస్ ఆఫ్
latest fashions and patterns. Please make your
లేటెస్ట్ ఫేషన్స్ అండ్ పేటర్న్స్ ప్లీజ్ మేక్ యువర్
choice
ఛాయిస్

విక్రయదారుడు: సుప్రభాతం, మా దగ్గర ఆధునాతన రకముల కొత్త రకముల చీరలున్నవి. దయచేసి మీకేమి కావలెనో ఎన్నిక చేయండి.

Mrs. Ramesh: well! I want to buy a silk sari.
మిసెస్ రమేష్: వెల్, ఐ వాంట్ టు బై ఎ సిల్క్ పారి.
It may be Benares silk or Kancheepuram silk
ఇట్ మే బి బెనారస్ సిల్క్ ఆర్ కాంచీపురం సిల్క్

Sri Vidyabharathi Book Centre, Sringeri

CC-O. In Public Domain. Digitized by eGangotri

శ్రీమతి రమేష్: అలాగా! నేనొక పట్టు చీరను కొనాలని ఉంది. ఆది బనారసు పట్టు కాని కాంచీపురం పట్టుగాని కావచ్చు.

Sales-man: We have the latest patterns from
సేల్స్‌మేన్: వి హేవ్ ది లేటెస్ట్ పేటర్న్స్ ఫ్రమ్
both the places. you want cheap or costly
బోత్ ది ప్లేసెస్. యు వాంట్ చీప్ ఆర్ కాస్ట్లీ
varieties
వెరైటీస్

విక్రయదారుడు: రెండింటిలోనూ మా దగ్గర కొత్తరకాలున్నవి. మీకు చౌక ధరలో కావాలా! విలువైనవి కావాలా?

Mrs. Ramesh: I neither want a very cheap
మిసెస్. రమేష్: ఐ నైదర్ వాంట్ ఎ వెరీ చీప్
sari; nor a costly one. I am prepared to pay
సారి; నార్ ఎ కాస్ట్లీ వన్. ఐ ఆమ్ ప్రిపేర్డ్ టు పే
up to a limit of Rs. 150/-
అప్ టు ఎ లిమిట్ ఆఫ్ రు. 150/-

శ్రీమతి రమేష్: నాకు అతి చౌక చీరావద్దు; ఎక్కువ విలువైనదీ వద్దు నేను రు 150/- వరకూ యిచ్చేందుకు సిద్ధంగా ఉన్నాను.

Salesman: Here are some varieties of your price
సేల్స్‌మన్: హియర్ ఆర్ సమ్ వెరైటీస్ ఆఫ్ యువర్ ప్రైస్
Just see them.
జస్ట్ సీ దెమ్.

Sri Vidyabharathi Book Centre, Sringeri

CC-O. In Public Domain. Digitized by eGangotri

విక్రయదారుడు: మీరు కోరిన వెంలో యిక్కడ కొన్ని రకము లున్నవి. చూడండి.

Mrs. Ramesh: They are really nice, I am
మిసెస్. రమేష్: దె ఆర్ రియల్లీ నైస్. ఐ ఆమ్
selecting the one in sky blue colour with lace
సెలెక్టింగ్ ది వన్ ఇన్ స్కై బ్లూ కలర్ విత్ లేస్
border
బార్డర్

శ్రీమతి రమేష్; అవి నిజంగా చాలా బాగున్నవి. నీలాకాశం రంగులో జరీ అంచు ఉన్న ఆ చీరను ఎన్నిక చేసుకుంటున్నాము.

Sales-man: you can have it. We are giving
సేల్స్‌మన్: యూ కెన్ హేవ్ ఇట్. వి ఆర్ గివింగ్
you a reduction of Rs. 5/- we do not charge
యూ ఎ రిడక్షన్ ఆఫ్ రు. 5/- వి డు నాట్ ఛార్జ్
you even the sales-tax. The net price is
యూ ఈవెన్ ది సేల్స్-టాక్స్. ది నెట్ ప్రైస్ ఇస్
Rs 145/-
రు. 145 -

విక్రయదారుడు: మీరు దానిని తీసుకోండి. మీకు రు 5/- తగ్గించి యిస్తున్నాము. మీకు విక్రయ పన్ను కూడా వేయుటలేదు. మొత్తం ధర రు. 145/- లే

Sri Vidyabharathi Book Centre, Sringeri

CC-O. In Public Domain. Digitized by eGangotri

Mrs. Ramesh: Thank you. Please give me a
మిసెస్. రమేష్: థాంక్ యు. ప్లీజ్ గివ్ మి ఎ
bill and take the cash
బిల్ అండ్ టేక్ ది కేష్

శ్రీమతి రమేష్: కృతజ్ఞురాలిని. దయచేసి డబ్బు తీసుకొని బిల్లు వేసి యివ్వండి.

Sales-man: Here is the bill. Thank you. you
సేల్స్-మన్: హియర్ ఇస్ ది బిల్. థాంక్ యూ. యు
are always welcome.
ఆర్ ఆల్వేస్ వెల్కం.

విక్రయదారుడు: ఇదిగో బిల్లు. కృతజ్ఞుణ్ని. మీరెల్లప్పుడూ విచ్చేయ కోరుచున్నాను.

———

Sri Vidyabharathi Book Centre, Sringeri

CC-O. In Public Domain. Digitized by eGangotri

భూతకాల క్రియ–విరుద్ధార్థక వాక్యములు

భూతకాలమును విశ్లేషించెడు క్రియా పదములు వచ్చినప్పుడు సహాయక క్రియల అవసరము లేనందువలన. విరుద్ధార్థక వాక్యములను రచించునప్పుడు ఈ క్రింది విధముగా వ్రాయవలెను—

I did not (go)
ఐ డిడ్ నాట్ గో

నేను వెళ్ళలేదు

We did not (go)
వి డిడ్ నాట్ గో

మేము వెళ్ళలేదు

You did not go
యు డిడ్ నాట్ గో

నీవు వెళ్ళలేదు

(He, She) It did not (go)
హి షి ఇట్ డిడ్ నాట్ గో

(అతను, ఆమె) అది వెళ్ళలేదు

They did not (go)
దే డిడ్ నాట్ గో

వారు వెళ్ళలేదు

He went to Delhi by plane
హి వెంట్ టు ఢిల్లీ బై ప్లేన్

అతను విమాన మూలముగా ఢిల్లీకి వెళ్లెను

He did not go to Delhi by plane
హి డిడ్ నాట్ గో టు దెల్హి బై ప్లేన్

అతను విమాన మూలముగా ఢిల్లీ వెళ్ళలేదు

CC-O. Vasishtha Tripathi Collection. Digitized by eGangotri

CC-O. In Public Domain. Digitized by eGangotri

The plane left at eight o' clock
ది ప్లేన్ లెఫ్ట్ ఆట్ ఎయిట్ ఓ క్లాక్
విమానము ఎనిమిది గంటలకు వెళ్ళిపోయినది

The plane did not leave at eight o' clock
ది ప్లేన్ డిడ్ నాట్ లీవ్ ఆట్ ఎయిట్ ఓ క్లాక్
విమానము ఎనిమిది గంటలకు వెళ్ళలేదు

The doctor did came to see him
ది డాక్టర్ డిడ్ కేమ్ టు సీ హిమ్
డాక్టరు ఆతనిని చూచుటకు వచ్చెను

The doctor not come to see him
ది డాక్టర్ నాట్ కమ్ టు సీ హిమ్
డాక్టరు అతనిని చూచుటకు రాలేదు

I ate lunch at the hotel
ఐ ఏట్ లంచ్ ఆట్ ది హోటల్
నేను హోటలులో భుజించితిని

I did not eat lunch at the hotel
ఐ డిడ్ నాట్ ఈట్ లంచ్ ఆట్ ది హోటల్
నేను హోటల్‌లో భుజించలేదు

They spoke Telugu
దే స్పోక్ టెలుగు
వారు తెలుగు మాట్లాడిరి

They did not speak Telugu
దే డిడ్ నాట్ స్పీక్ టెలుగు
వారు తెలుగు మాట్లాడ లేదు

Sri Vidyabharathi Book Centre, Sringeri

CC-O. In Public Domain. Digitized by eGangotri

The medicine did him good
ది మెడిసిన్ డిడ్ హిమ్ గుడ్

మందు ఆతనికి మంచిచేసినది

The medicine did not do him good
ది మెడిసిన్ డిడ్ నాట్ డూ హిమ్ గుడ్

మందు ఆతనికి మంచి చేయలేదు

She called me on the phone
షి కాల్డ్ మి ఆన్ ది ఫోన్

ఆమె ఫోనులో నన్ను పిలిచినది

She did not call me on the phone
షి డిడ్ నాట్ కాల్ మి ఆన్ ది ఫోన్

ఆమె ఫోనులో నన్ను పిలువలేదు

He wrote a letter to her
హి రోట్ ఎ లెటర్ టు హర్

ఆతడు ఆమెకు జాబు వ్రాసెను

He did not write a letter to her
హి డిడ్ నాట్ రైట్ ఎ లెటర్ టు హర్

ఆతను ఆమెకు జాబు వ్రాయలేదు

I saw him at the hotel
ఐ సా హిమ్ ఆట్ ది హోటల్

నేను ఆతనిని హోటలులో చూచితిని

I did not see him at the hotel
ఐ డిడ్ నాట్ సీ హిమ్ ఆట్ ది హోటల్

నేను ఆతనిని హోటలులో చూడలేదు

Sri Vidyabharati Book Centre, Sringeri

CC-O. In Public Domain. Digitized by eGangotri

She lost her purse
షి లాస్ట్ హర్ పర్స్

ఆమె తన పర్సు పోగొట్టుకున్నది

She did not lose her purse
షి డిడ్ నాట్ లూస్ హర్ పర్స్

ఆమె తన పర్సు పోగొట్టుకొనలేదు

I took medicine
ఐ టుక్ మెడిసిన్

నేను మందు త్రాగితిని

I did not take medicine
ఐ డిడ్ నాట్ టేక్ మెడిసిన్

నేను మందు త్రాగలేదు

The class began at nine o' clock
ది క్లాస్ బిగేన్ ఆట్ నైన్ ఓ క్లాక్

తరగతి తొమ్మిది గంటలకు మొదలు పెట్టినది

The class did not begin at nine o' clock
ది క్లాస్ డిడ్ నాట్ బిగిన్ ఆట్ నైన్ ఓ క్లాక్

తరగతి తొమ్మిది గంటలకు మొదలు పెట్టలేదు

Sri Vidyabharathi Book Centre, Sringeri

CC-O. In Public Domain. Digitized by eGangotri

ప్రశ్న వాక్యములు

Did you go?
డిడ్ యు గో?

నీవు వెళ్ళితివా?

Did we go?
డిడ్ వి గో?

మనము వెళ్ళితిమా?

Did he (She, it) go?
డిడ్ హి (షి. ఇట్) గో?

అతను వెళ్ళెనా? (ఆమె వెళ్ళినదా? అది వెళ్ళినదా?)

Did they go?
డిడ్ దే గో?

వారు వెళ్ళిరా? అవి వెళ్లినవా?

He went to Delhi by plane
హి వెంట్ టు దెల్హి బై ప్లేన్

అతను విమానములో ఢిల్లీకి వెళ్ళెను.

Did he go to Delhi by plane?
డిడ్ హి గో టు దెల్హి బై ప్లేన్?

అతను విమానములో ఢిల్లీకి వెళ్ళినాడా?

They arrived at the air port at two o' clock
దే అరైవ్డ్ ఆట్ ది ఏర్ పోర్ట్ అట్ టు ఓ క్లాక్

వారు విమాన విలయమునకు రెండు గంటలకు వచ్చిరి

Sri Vidyabharathi Book Centre, Sringeri

CC-O. In Public Domain. Digitized by eGangotri

Did they arrive at the air port at two o' clock?
డిడ్ దే అరైవ్ ఆట్ ది ఏర్ పోర్ట్ ఆట్ టూ ఓ క్లాక్

వారు రెండు గంటలకు విమాన విలయమునకు వచ్చిరా?

Jacob felt much better yesterday
జేకబ్ ఫెల్ట్ మచ్ బెట్టర్ యెస్టర్‌డే

జేకబ్ నిన్నటి రోజు చాలా హాయిగా కనిపించినాడు

Did Jacob feel much better yesterday?
డిడ్ జాకబ్ ఫీల్ మచ్ బెట్టర్ యెస్టర్‌డే

జేకబ్ నిన్నటి రోజు ఎక్కువ హాయిగా కనిపించినాడా?

The class began at nine o' clock
ది క్లాస్ బిగాన్ ఆట్ నైన్ ఓ క్లాక్

తరగతి తొమ్మిది గంటలకు మొదలు పెట్టినది

Did the class begin at nine o' clock?
డిడ్ ది క్లాస్ బిగిన్ ఆట్ నైన్ ఓ క్లాక్?

తరగతి తొమ్మిది గంటలకు మొదలు పెట్టినారా?

They drove to Vijayawada
దే డ్రోవ్ టు విజయవాడ

వారు విజయవాడకు వెళ్ళిరి

Did they drive to Vijayawada
డిడ్ దే డ్రైవ్ టు విజయవాడ

వారు విజయవాడకు వెళిరా?

Sri Vidyabharathi Boo Centre, Sringeri

CC-O. In Public Domain. Digitized by eGangotri

He left his office an hour ago
హి లెఫ్ట్ హిస్ ఆఫీస్ ఏన్ అవర్ ఎగో

అతను ఒక గంట ముందు ఆఫీసు వదలిపెట్టి వెళ్లెను

Did he leave his office an hour ago?
డిడ్ హి లీవ్ హిస్ ఆఫీస్ ఏన్ అవర్ ఎగో?

అతను ఒక గంట ముందు ఆఫీసు వదలిపెట్టినాడా?

The driver tested all the tyres
ది డ్రైవర్ టెస్టెడ్ ఆల్ ది టయర్స్

డ్రైవరు అన్ని టయర్లనూ పరీక్షించెను

Did the driver test all the tyres?
డిడ్ ది డ్రైవర్ టెస్ట్ ఆల్ ది టయర్స్

డ్రైవరు అన్ని టయర్లనూ పరీక్షించెనా?

He inflated the tyres
హి ఇన్‌ఫ్లేటెడ్ ది టయర్స్

అతను టయర్లకు గాలి కొట్టెను

Did he inflate the tyres?
డిడ్ హి ఇన్‌ఫ్లేట్ ది టయర్స్

అతను టయర్లకు గాలి కొట్టెనా?

We sat and watched television
వి సేట్ అండ్ వాచ్డ్ టెలివిషన్

మేము కూర్చొని టెలివిజను చూచితిమి

Sri Vidyabharathi Book Centre, Sringeri

CC-O. In Public Domain. Digitized by eGangotri

Did we sit and watch television ?
డిడ్ వి సిట్ అండ్ వాచ్ టెలివిజన్

మేము కూర్చొని టెలివిషనును చూచితిమా ?

He paid two rupees
హి పెయ్డ్ టూ రుపీస్

ఆతను రెండు రూపాయలు చెల్లించెను

Did he pay two rupees?
డిడ్ హి పే టూ రుపీస్

ఆతను రెండు రూపాయలు యిచ్చెనా?

We sang a song
వి పేంగ్ ఎ సాంగ్

మేము ఒక పాట పాడితిమి

Did we sing a song ?
డిడ్ వి సింగ్ ఎ సాంగ్

మేము పాట పాడితిమా ?

We swam the river
వి స్వేం ది రివర్

మేము నదిలో ఈదితిమి

Sri Vidyabharathi Book Centre, Sringeri

CC-O. In Public Domain. Digitized by eGangotri

Did we swim the river?
డిడ్ వి స్విమ్ ది రివర్

మనము నదిలో ఈదితిమా ?

He died yesterday
హి డైడ్ యెస్టర్‌డే

అతను నిన్న చనిపోయెను

Did he die yesterday?
డిడ్ హి డై యెస్టర్‌డే

అతను నిన్న చనిపోయెనా ?

He went to the zoo
హి వెంట్ టు ది జూ

అతను జంతుప్రదర్శన శాలకు వెళ్లెను

Did he go to the zoo?
డిడ్ హి గో టు ది జూ

అతను జంతు ప్రదర్శన శాలకు వెళ్లెనా ?

Sri Vidyabharathi Book Centre, Sringeri

CC-O. In Public Domain. Digitized by eGangotri

భవిష్యత్కాలమును తెలుపు క్రియాపదము

I will go
ఐ విల్ గో

నేను వెళ్ళగలను

We will go
వి విల్ గో

మేము వెళ్ళగలము

You will go
యు విల్ గో

నీవు వెళ్ళగలవు

(He, She, It) will go
(హి. షి. ఇట్) విల్ గో

అతను వెళ్లను. ఆమె వెళ్లను. అది వెళ్లను

They will go
దే విల్ గో

వారు వెళ్ళగలరు

Ramu will leave for Calcutta on Tuesday
రాము విల్ లీవ్ ఫార్ కల్కత్తా ఆన్ ట్యూస్‌డే

రాము మంగళవారము కలకత్తాకు వెళ్లగలడు

He will go by plane
హి విల్ గో బై ప్లేన్

అతను విమానములో వెళ్ళగలడు

Sri Vidyabharathi Book Centre, Sringeri

CC-O. In Public Domain. Digitized by eGangotri

He will be back in an hour
హి విల్ బి బేక్ ఇన్ ఏన్ ఆవర్

అతను ఒక గంటలో తిరిగి రాగలడు

The plane will take off in a few minutes
ది ప్లేన్ విల్ టేక్ ఆఫ్ ఇన్ ఎ ఫ్యూ మినిట్స్

ఇంక కొన్ని నిమిషములలో విమానము బయలుదేరును

It will arrive at Hyderabad at four o' clock
ఇట్ విల్ ఎరైవ్ ఆట్ హైదరాబాద్ అట్ ఫోర్ ఓ క్లాక్

అది హైదరాబాదుకు నాలుగు గంటలకు చేరగలదు

Rahim will be back by six o' clock
రహీం విల్ బి బేక్ బై సిక్స్ ఓ క్లాక్

రహీము ఆరు గంటలకు తిరిగి వచ్చును

She will be a good student
షి విల్ బి ఎ గుడ్ స్టూడెంట్

ఆమె ఒక మంచి విద్యార్థినిగా ఉండగలదు

He will pay you the money next week
హి విల్ పే యు ది మనీ నెక్స్ట్ వీక్

వచ్చే వారము అతను మీకు సైకమును ఇచ్చివేయును

He will not be back by six o' clock
హి విల్ నాట్ బి బేక్ బై సిక్స్ ఓ క్లాక్

అతను ఆరుగంటలకు తిరిగి రాడు

Sri Vidyabharathi Book Centre, Sringeri

CC-O. In Public Domain. Digitized by eGangotri

They will not leave until Tuesday
దే విల్ నాట్ లీవ్ అంటిల్ ట్యూస్‌డే

మంగళవారము వరకు వారు బయలుదేరి వెళ్ళరు

You will not like the food in the hotel
యు విల్ నాట్ లైక్ ది ఫుడ్ ఇన్ ది హోటల్

హోటలు ఆహారమును నీవు ఇష్టపడవు

The weather will not be so cold tomorrow
ది వెదర్ విల్ నాట్ బి సో కోల్డ్ టుమారో

రేపటి దినము వాతావరణము అంత చల్లగా ఉండదు

They will not remain friends very long
దే విల్ నాట్ రిమెయిన్ ఫ్రెండ్స్ వెరీ లాంగ్

వారు ఎక్కువ కాలము స్నేహితులుగా ఉండరు

The plane will not take off in such bad weather
ది ప్లేన్ విల్ నాట్ టేక్ ఆఫ్ ఇన్ సచ్ బేడ్ వెదర్

వాతావరణం సరిగ్గా లేకుండిన విమానము బయలుదేరదు.

They will not have much time to see the city
దే విల్ నాట్ హేవ్ మచ్ టైమ్ టు సీ ది సిటి

నగరమును చూచుటకు వారికి చాలినంత అవకాశము ఉండదు

We will not see you again until next week
వి విల్ నాట్ సీ యు ఎగైన్ అంటిల్ నెక్స్ట్ వీక్

వచ్చే వారం వరకు నిన్ను మేము చూడలేము

Sri Vidyabharathi Book Centre, Sringeri

CC-O. In Public Domain. Digitized by eGangotri

I will meet you at the cinema
ఐ విల్ మీట్ యు అట్ ది సినిమా
సినిమాలో నిన్ను కలుసుకోగలను

She will write you a letter next week
షి విల్ రైట్ యు ఎ లెటర్ నెక్స్ట్ వీక్
ఆమె వచ్చే వారము నీకు ఉత్తరం వ్రాయగలదు

I will send you a telegram about my arrival
ఐ విల్ సెండ్ యు ఎ టెలిగ్రాం అబౌట్ మై అరైవల్
నా రాక గురించి నేను నీకు తంతి వార్త పంపగలను

I will give you a good present for your birth day
ఐ విల్ గివ్ యు ఎ గుడ్ ప్రెజంట్ ఫార్ యువర్ బర్త్ డే
నీ పుట్టిన రోజుకు నేను మంచి బహుమతి ఒకటి ఇవ్వగలను.

I will be back home in a week
ఐ విల్ బి బేక్ హోమ్ ఇన్ ఎ వీక్
ఒక వారములో నేను యింటికి తిరిగి రాగలను

It will be a holiday
ఇట్ విల్ బి ఎ హాలిడే
అది ఒక సెలవు రోజుగా ఉండును

Will he go by plane as usual?
విల్ హి గో బై ప్లేన్ ఏస్ యూషువల్
మామూలు మేరకు ఆతను విమానములో వెళ్ళగలడా?

No, he will not go by plane as usual
హి విల్ నాట్ గో బై ప్లేన్ ఏస్ యూషువల్
కాదు. ఆతను మామూలు మేరకు విమానములో వెళ్ళడు

Sri Vidyabharathi Book Centre, Sringeri

CC-O. In Public Domain. Digitized by eGangotri

He will go by Car
హి విల్ గో బై కార్
ఆతను కారులో వెళ్ళును

If weather is bad tomorrow will you walk to
ఇఫ్ వెదర్ ఇస్ బేడ్ టుమారో విల్ యు వాక్ టు
school as usual?
స్కూల్ ఏస్ యూషువల్

రేపటి దినం వాతావరణం సరిగా లేనిచో మామూలు మేరకు బడికి నడచి వెళ్ళగలవా ?

If weather is bad tomorrow I will not walk
ఇఫ్ వెదర్ ఇస్ బేడ్ టుమారో ఐ విల్ నాట్ వాక్
to school as usual
టు స్కూల్ ఏస్ యూషువల్

వాతావరణము సరిగా లేకపోతే ఎప్పటిలాగా నేను బడికి నడచి వెళ్ళను

I will go by bus tomorrow if the weather is
ఐ విల్ గో బై బస్ టుమారో ఇఫ్ ది వెదర్ ఇస్
bad
బేడ్

రేపటి దినము వాతావరణము బాగుగా లేకపోతే నేను బస్సులో వెళ్ళగలను

Sri Vidyabharathi Book Centre, Sringeri

CC-O. In Public Domain. Digitized by eGangotri

తాత్కాలిక వర్తమాన కాలము

తత్కాలము జరుగుచున్న ఒక పనిని నిర్దేశించుటకై ఆంగ్లములో తాత్కాలిక వర్తమాన క్రియ ప్రయోగించబడుచున్నది. ఉదాహరణగా :—

I am eating
ఐ ఏం ఈటింగ్

నేను భుజించుచున్నాను

We are eating
వి ఆర్ ఈటింగ్

మేము భుజించుచున్నాము

You are eating
యు ఆర్ ఈటింగ్

నీవు భుజించుచున్నావు

You are eating
యు ఆర్ ఈటింగ్

మీరు భుజించుచున్నారు

He is eating
హి ఇస్ ఈటింగ్

అతను భుజించుచున్నాడు

She is eating
షి ఇస్ ఈటింగ్

ఆమె భుజించుచున్నది

Sri Vidyabharathi Book Centre, Sringeri

CC-O. In Public Domain. Digitized by eGangotri

It is eating
ఇట్ ఇజ్ ఈటింగ్

అది తినుచున్నది

They are eating
దే ఆర్ ఈటింగ్

వారు భుజించుచున్నారు

Do, Does, Did, Done
డు డస్ డిడ్ డన్

క్రియా పదములను వర్తమాన కాలమందును, భూత కాలమందును ప్రయోగించు పద్ధతి. ఈ క్రింది ఉదాహరణ వాక్యములలో వివరింపబడుచున్నది. ఈ వాక్యములను గమనించి చదివితే ఆ యా సందర్భములకు తగినట్లు వాటిని ఉపయోగించుకొనవచ్చును.

Do (చేయుము) అనే క్రియాపదము Did (చేసెను) అనే భూతకాల క్రియగా మార్పు చెందుచున్న విధము ఈ క్రింది వాక్యములలో వివరించబడి యున్నది :—

Do you work in the Factory?
డు యు వర్క్ ఇన్ ది ఫేక్టరీ

నీవు ఫ్యాక్టరీలో పని చేయుచున్నావా ?

I did not attend the tea party
ఐ డిడ్ నాట్ అటెండ్ ది టీ పార్టీ

నేను ఆ టీ పార్టీలో పాల్గొనలేదు.

Sri Vidyabharathi Book Centre, Sringeri

CC-O. In Public Domain. Digitized by eGangotri

Did he attack you
డిడ్ హి అట్టేక్ యు

అతను మీపై బడెనా ?

I do not wish to join the chit fund
ఐ డు నాట్ విష్ టు జాయిన్ ది చిట్ ఫండ్

నేను ఆ చీటీ ఫండులో చేరగోరుట లేదు

Does he belong to your community ?
డస్ హి బిలాంగ్ టు యువర్ కమ్యూనిటీ

అతను మీ కులమునకు చెందినవాడా ?

He did not hurt their feelings
హి డిడ్ నాట్ హర్ట్ దెర్ ఫీలింగ్స్

అతను వారి మనోభావమును బాధ పెట్టలేదు

He has never done any mischief
హి హేస్ నెవర్ డన్ ఎని మిస్‌చిఫ్

అతను ఎప్పుడూ కీడు చేసినది లేదు

He had done away with him
హి హేడ్ డన్ అవే విత్ హిమ్

అతను వానిని చంపివేసెను

He had done a great feat
హి హేడ్ డన్ ఎ గ్రెట్ ఫీట్

అతను ఒక గొప్ప గారడి చేసెను

Sri Vidyabharathi Book Centre, Sringeri

CC-O. In Public Domain. Digitized by eGangotri

Have I done any living to you ?
హేవ్ ఐ డన్ ఎని లివింగ్ టు యు

నేను నీ కేమైనా భృతికలుగ చేసితినా ?

What have you done to redeem the jewels ?
వాట్ హేవ్ యు డన్ టు రీడీం ది జూవెల్స్

నగలను విడిపించుటకు నీవు ఏమి చేసితివి ?

I did not propose a trip to America
ఐ డిడ్ నాట్ ప్రపోస్ ఎ ట్రిప్ టు అమెరికా

నేను అమెరికా వెళ్ళవలెనని తలచి యుండలేదు

How do you account for your failure
హౌ డు యు అకౌంట్ ఫార్ యువర్ ఫైల్యూర్

నీ ఓటమికి నీవు ఏమి కారణము చెప్పబోవు చున్నావు ?

He did not invite me
హి డిడ్ నాట్ ఇన్వైట్ మి

అతను నన్ను ఆహ్వానించలేదు

She does not carry any luggage
షి డస్ నాట్ కేరి ఎని లగేజ్

ఆమె సామానులు ఏవీ తీసుకొని వెళ్ళలేదు

Sri Vidyabharathi Book Centre, Sringeri

CC-O. In Public Domain. Digitized by eGangotri

Does it mean that you are not coming
డస్ ఇట్ మీన్ దట్ యు ఆర్ నాట్ కమింగ్

దానికి నీవు రాలేదని అర్థమా ?

I have never done any horse riding
ఐ హేవ్ నెవర్ డన్ ఎని హార్స్ రైడింగ్

నేను ఎప్పుడూ గుర్రపుస్వారి చేయలేదు

Did the explosion hurt any body
డిడ్ ది ఎక్స్‌ప్లోషన్ హర్ట్ ఎనిబడి

ఆ ప్రేలుడు ఎవరినైనా గాయపరచెనా ?

Yes, it did a great damage
యస్ ఇట్ డిడ్ ఎ గ్రేట్ డేమేజ్

ఔను. అది ఒక చాలా నష్టమును కలిగించినది

How many days do you attend the office?
హౌ మెని డేస్ డు యు అటెండ్ ది ఆఫీస్

నీవు ఆఫీసుకు ఎన్ని రోజులు వెళ్ళితివి ?

Sri Vidyabharathi Book Centre, Sringeri

CC-O. In Public Domain. Digitized by eGangotri

HAVE, HAD

హేవ్, హేడ్

Have (కలిగియున్నాను)అనే ఆంగ్లశబ్దము వర్తమానకాలములకు ప్రయోగించబడుతున్నది. ఇదియే Had అని రూపొందితే భూతకాల క్రియగా మారును. మఱియొక రకమైన Had శబ్దము భూతకాలసహాయక క్రియగా మారును. వీటిని ఈ క్రింద ఉదాహరణలలో చూడుడు :—

I have five rupees
ఐ హేవ్ ఫైవ్ రుపీస్
నేను ఐదు రూపాయలు పెట్టుకొనియున్నాను.

Have you any money with you?
హేవ్ యు ఎని మని విత యు
నీ వద ఏదైన డబ్బు ఉన్నదా ?

I have many friends
ఐ హేవ్ మెని ఫ్రెండ్స్
నాకు ఎక్కువమంది స్నేహితులు ఉన్నారు

You had been cheated
యు హేడ్ బీన్ చీటెడ్
నీవు మోసము చేయబడితివి

You had done an injustice
యు హేడ్ డన్ ఎన్ ఇన్‌జస్టిస్
నీవు అన్యాయము చేసితివి

I had gone out of Nellore
ఐ హేడ్ గాన్ ఔట్ ఆఫ్ నెల్లూర్
నేను నెల్లూరు విడిచి బైటకు వెళ్ళియుంటిని

Sri Vidyabharati Books Cottonpet Bangalore

CC-O. In Public Domain. Digitized by eGangotri

I have never stayed with my friends
ఐ హేవ్ నెవర్ స్టైడ్ విత్ మై ఫ్రెండ్స్

నేను నా మిత్రులతో ఎప్పుడూ బస చేసి ఉండలేదు

I had proved him wrong
ఐ హేడ్ ప్రూవ్డ్ హిమ్ రాంగ్

ఆతని పొరబాటును నేను విరూపించితిని

I have never met with an accident
ఐ హేవ్ నెవర్ మెట్ విత్ ఎన్ ఆక్సిడెంట్

నేను ఎప్పుడూ ఆపదలో చిక్కుకొనలేదు

I had gone to sleep at two O'clock
ఐ హేడ్ గాన్ టు స్లీప్ ఆట్ టూ ఓ క్లాక్

నేను రెండు గంటలకు నిద్రకు వెళ్లితిని

They had not played the game properly
దే హేడ్ నాట్ ప్లేయ్డ్ ది గేమ్ ప్రాపెర్లి

వారు సక్రమంగా ఆడలేదు

How many of you have seen the white
హౌ మెని ఆఫ్ యు హేవ్ సీన్ ది వైట్

elephant ?
ఎలిఫెంట్

మీలో ఎందరు తెల్ల ఏనుగును చూచియున్నారు ?

Sri Vidyabharathi Book Centre, Sringeri

CC-O. In Public Domain. Digitized by eGangotri

HAS, HAD, HAD

హేస్, హేడ్, హేడ్

She, he, it ఇవి మూడును వచ్చునప్పుడు have అనునది has అయిపోవును. వర్తమాన కాలమునందు మాత్రమే ఈ మార్పు వచ్చును.

She has her hand-bag
షి హేస్ హెర్ హేండ్ బేగ్

ఆమె తన చేతి సంచిని కలిగి యున్నది

She had missed the hand-bag in the bus
షి హేడ్ మిస్డ్ ది హేండ్ బేగ్ ఇన్ ది బస్

ఆమె తన చేతసంచిని బస్సులో వదలి పెట్టినది

He has many friends at Hyderabad
హి హేస్ మెని ఫ్రెండ్స్ ఆట్ హైడ్రాబేడ్

ఆతనికి హైదరాబాదులో చాలమంది స్నేహితులు ఉన్నారు

He had lost his brother in the plegue
హి హేడ్ లాస్ట్ హిస్ బ్రదర్ ఇన్ ది ప్లేగ్

అతడు తన సోదరుని ప్లేగ్‌లో పోగొట్టుకొనెను

Will it be proper to have women soldiers?
విల్ ఇట్ బి ప్రాపర్ టు హేవ్ విమన్ సోల్జర్స్

స్త్రీ సైనికులుండుట యుక్తమేనా ?

Sri Vidyabharathi Book Centre, Sringeri

CC-O. In Public Domain. Digitized by eGangotri

Have you verified the records?
హేవ్ యు వెరిఫైయిడ్ ది రికార్డ్స్

నీవు రికార్డులను సరి చూచితివా ?

Have you gone for any drama?
హేవ్ యు గాన్ ఫార్ ఎని డ్రామా

నీవు ఏ నాటకమునకై నా వెళ్ళితివా ?

What have you done for your teacher?
వాట్ హేవ్ యు డన్ ఫార్ యువర్ టీచర్

నీ ఉపాధ్యాయులకు నీవు ఏమీ చేసితివి ?

I had arranged for a dinner
ఐ హేడ్ అరేంజ్‌డ్ ఫార్ ఎ డిన్నర్

నేను ఒక విందును ఏర్పాటు చేసియుంటిని

He had seen a picture
హి హేడ్ సీన్ ఎ పిక్చర్

వాడు ఒక చిత్రమును చూచెను

Sri Vidyabharathi Book Centre, Sringeri

CC-0. In Public Domain. Digitized by eGangotri

SHALL, SHOULD, SHOULD

షల్, షుడ్, షుడ్

"చేపియే తీరవలెను" అనే విర్బంధార్థమున వచ్చెడు ఈ ఆంగ్ల శబ్దము వర్తమాన కాలము. భూతకాలము. భవిష్యత్కాలము ఈ మూడు కాలములందును ఏ విధముగా ప్రయోగించబడునది ఈ క్రింది వాక్యము లలో వివరించబడినది :—

I shall not attend your dinner.
ఐ షల్ నాట్ అటెండ్ యువర్ డిన్నర్

నీ విందులో నేను కలుసుకొనను

He shall follow the leader
హి షల్ ఫాలో ది లీడర్

అతను నాయకుని అనునరించవలెను

We shall not hear him any more
వి షల్ నాట్ హియర్ హిం ఎని మోర్

మేము ఇకమీదట అతని మాట వినము

You should obey my orders
యు షుడ్ ఒబే మై ఆర్డర్స్

నీవు నా ఆజ్ఞలు లొంగి వడువవలెను

They should be sent out
దే షుడ్ బి సెంట్ అవుట్

వారిని బైటకు వంపవలెను

Sri Vidyabharathi Book Centre, Sringeri

CC-O. In Public Domain. Digitized by eGangotri

No one should touch the statue
నో ఒన్ షుడ్ టచ్ ది ప్లేచ్యూ

ఆ ప్రతిమను ఎవరు ముట్టకూడదు

You should have done it
యు షుడ్ హేవ్ డన్ ఇట్

దానిని నీవు చేసియుండవలయును

When shall we visit the exhibition?
వెన్ షల్ వి విజిట్ ది ఎగ్సిబిషన్

మనము ప్రదర్శనానికి ఎప్పుడు వెళ్లవలెను?

We shall not allow him to speak
వి షల్ నాట్ అలవ్ హిం టు స్పీక్

మనము అతను మాట్లాడుటను అనుమతించకూడదు

He should not have gone there
హి షుడ్ నాట్ హేవ్ గాన్ దేర్

ఆతను అక్కడికి వెళ్లియుండకూడదు

Shall I go on your behalf?
షల్ ఐ గో అన్ యువర్ బిహాఫ్

నేను నీ తరపున వెళ్లవచ్చునా?

He shall be given another chance
హి షల్ బి గివెన్ అనదర్ చేన్స్

ఆతనికి మరియొక అవకాశము ఇవ్వవలెను

We shall be happy tomorrow
వి షల్ బి హేపి టుమారో

రేపటి దినం మనము హాయిగా ఉండవలెను

Sri Vidyabharathi Book Centre, Sringeri

CC-0. In Public Domain. Digitized by eGangotri

WILL, WOULD, WOULD

విల్, వుడ్, వుడ్

You will get the bus easily
యు విల్ గెట్ ది బస్ ఈజిలి

నీకు బస్సు సులభముగా దొఅకును

I will fly to Bombay
ఐ విల్ ఫ్లై టు బాంబే

నేను బొంబాయికి విమానములో వెళ్లెదను

When will he return from Delhi?
వెన్ విల్ హి రిటర్న్ ఫ్రం దెల్హి

ఆతను ఢిల్లీనుండి ఎప్పుడు తిరిగి వచ్చును ?

It will give room for suspicion
ఇట్ విల్ గివ్ రూం ఫార్ సస్పిషన్

ఆది సందేహమునకు తావిచ్చును

She will be fifteen by January
షి విల్ బి ఫిఫ్టీన్ బై జేన్యువరి

జనవరిలో ఆమెకు పదిహేను సంవత్సరములు నిండును

Do you think, you will win the race?
డు యు తింక్ యు విల్ విన్ ది రేస్

రేసులో జయించవచ్చునని నీవు తలంచెదవా ?

CC-O. In Public Domain. Digitized by eGangotri

It would not be desirable to attend the
ఇట్ వుడ్ నాట్ బి డిసైరబిల్ టు అటెండ్ ది
conference
కాన్ఫరన్స్

ఆ మహాసభకు వెళ్ళుట ఉచితము కాదు

Would it not be foolishness to miss the
వుడ్ ఇట్ నాట్ బి ఫూలిష్‌నెస్ టు మిస్ ది
opportunity ?
ఆపర్చూనిటి

ఆ అవకాశమును జారవిడుచుట మూఢత్వము కాదా ?

It would not happen as predicted
ఇట్ వుడ్ నాట్ హేపెన్ ఏస్ ప్రెడిక్టడ్

చెప్పినట్లు అది సంభవించదు

We will condone the blunder
వి విల్ కండోన్ ది బ్లండర్

మనము ఆ గొప్ప పొరపాటును క్షమించెదము

I would rather be rich
ఐ వుడ్ రేదర్ బి రిచ్

నేను ధనవంతుడుగా ఉందును

We would rather neglect the function
వి వుడ్ రేదర్ నెగ్లెక్ట్ ది ఫంక్షన్

మేము ఆ కార్యక్రమములో పాల్గొనలేక పోవచ్చును

Sri Vidyabharathi Book Centre, Sringeri

CC-0. In Public Domain. Digitized by eGangotri

CAN, COULD, COULD

కెన్, కుడ్, కుడ్

Can : 'పింగును' అనే అర్థమున అనేక సందర్భములో ఏ విధముగా ఉపయోగించబడుచున్నది ఆను విషయమును ఈ క్రింది వాక్యములో వివరించి యున్నాము :—

I can reach your village by cart
ఐ కెన్ రీచ్ యువర్ విలేజ్ బై కార్ట్

నేను బండిలో మీ గ్రామము చేరగలను

But he could not cross the hurdles
బట్ హి కుడ్ నాట్ క్రాస్ ది హర్డిల్స్

ఐతే ఆతనివలన అడంకములను దాటుటకు వీలుపడలేదు

You can approach me for any help
యు కెన్ అప్రోచ్ మి ఫర్ ఎని హెల్ప్

నీవు నా దగ్గర ఏ సహాయమునకై నను రావచ్చును

You could have avoided the dirty joke
యు కుడ్ హేవ్ అవాయ్డెడ్ ది డర్టి జోక్

నీవు ఆ అనవశ్యకరమైన తమాషాను మాని యుండవచ్చును

Can you be very sure of success?
కెన్ యు బి వెరి మూర్ ఆఫ్ సక్సెస్

నీ విజయమును గురించి ఎక్కువ నమ్మకంతో ఉండవచ్చునా?

Sri Vidyabharathi Book Centre, Sringeri

CC-O. In Public Domain. Digitized by eGangotri

How can you expect me to follow you?
హౌ కెన్ యు ఎక్స్‌పెక్ట్ మి టు ఫాలో యు

నేను విన్ను వెంబడింతునని నీవు ఎట్లు ఎదురుచూడగలవు?

Can you give a job for my son?
కెన్ యు గివ్ ఎ జాబ్ ఫర్ మై సన్

నా కుమారునికి నీవు ఒక ఉద్యోగమును ఇవ్వగలవా?

We can expect rain during summer
వి కెన్ ఎక్స్‌పెక్ట్ రెయిన్ డ్యూరింగ్ సమ్మర్

వేసవి కాలమున మనము వర్షమును ఎదురుచూడవచ్చును

We can still maintain discipline
వి కెన్ స్టిల్ మెయింటెయిన్ డిసిప్లిన్

మనము ఇంకను క్రమశిక్షణము నిలబెట్టగలము

We can give them enough food
వి కెన్ గివ్ దెమ్ ఇనఫ్ ఫుడ్

మనము వారికి చాలినంత ఆహారము ఇవ్వగలము

We can speak Telugu
వి కెన్ స్పీక్ తెలుగు

మనము తెలుగు మాట్లాడగలము

Sri Vidyabharathi Book Centre, Sringeri

CC-O. In Public Domain. Digitized by eGangotri

SAY. SAID, SAID

సే, సెడ్ సెడ్

Say : "చెప్పుము" అనే ఆంగ్లపదము వర్తమాన కాలము, భూతకాలము భవిష్యత్కాలము గల వాక్యములలో ప్రయోగించబడు విధమును ఈ క్రింది వాక్యములలో చూడుడు :—

I did not say no to him
ఐ డిడ్ నాట్ సే నో టు హిం

నేను అతనికి 'లేదు' అని చెప్పలేదు

He never said a lie
హి నెవర్ సెడ్ ఎ లై

అతను ఎన్నడూ అబద్ధము పలికినది లేదు

I say prayer before going to bed
ఐ సే ప్రేయర్ బిఫోర్ గోయింగ్ టు బెడ్

నేను పడుకొనుముందు దైవప్రార్థన చేయుదును

He said the truth about his brother
హి సెడ్ ది ట్రూత్ అబౌట్ హిస్ బ్రదర్

అతను తన సోదరుని గురించిన వాస్తవ విషయమును చెప్పెను

She says stories for children
షి సేస్ స్టోరీస్ ఫర్ చిల్డ్రిన్

ఆమె పిల్లలకు కథలు చెప్పును

CC-O. In Public Domain. Digitized by eGangotri

You said something about the cinema
యు సెడ్ సమ్‌థింగ్ ఆబౌట్ ది సినిమా

నీవు సినిమా గురించి కొంత చెప్పితివి

What he had said to us, was interesting
వాట్ హి హేడ్ సెడ్ టు అస్. వాస్ ఇన్టెరెస్టింగ్

అతను మనకు చెప్పినది స్వారస్యమైనది

What you had said about the match proved
వాట్ యు హేడ్ సెడ్ ఆబౌట్ ది మేచ్ ప్రూవ్
to be correct
టు బి కరెక్ట్

ఆ ఆటల పోటీ గురించి నీవు చెప్పినది నరిపోయినది

He said that Gopal was mad
హి సెడ్ దట్ గోపాల్ వాస్ మేడ్

గోపాలుడు పిచ్చివాడని అతను చెప్పెను

What you say is unbelievable
వాట్ యు సే ఇస్ అన్‌బిలివబుల్

నీవు చెప్పిన దానిని నమ్మలేము

They say something about Andhra
దే సే సమ్‌థింగ్ ఆబౌట్ ఆంధ్ర

వారు ఆంధ్రదేశమును గురించి ఏదో చెప్పిరి

Have yon said any thing about me?
హేవ్ యు సెడ్ ఎని తింగ్ ఆబౌట్ మి

నన్ను గురించి నీవు ఏమైనా చెప్పితివా?

Sri Vidyabharathi Book Centre, Sringeri

CC-O. In Public Domain. Digitized by eGangotri

TELL, TOLD, TOLD

టెల్, టోల్డ్, టోల్డ్

Tell the truth
టెల్ ది ట్రూత్

నిజము పలుకుము

I told stories from 'Arabian Nights'
ఐ టోల్డ్ స్టోరీస్ ఫ్రం 'అరేబియన్ నైట్స్'

'అరేబియన్ నైట్స్' నుండి నేను కథలు చెప్పినాను

You told me about your father
యు టోల్డ్ మి ఆబౌట్ యువర్ ఫాదర్

నీవు నీ తండ్రిని గురించి నాతో చెప్పితివి

He told the farmer about I-R-8
హి టోల్డ్ ది ఫార్మర్ ఆబౌట్ ఐ-ఆర్-ఎయిట్

అతను ఐ-ఆర్-ఎఃమిది (వరి పంట) గురించి వ్యవసాయదారునికి చెప్పెను

She tells me of my duty
షి టెల్స్ మి ఆఫ్ మై డ్యూటీ

ఆమె నా కర్తవ్యమును గురించి చెప్పును

He tells about the storm
హి టెల్స్ ఆబౌట్ ది స్టార్మ్

అతను తుఫాను గురించి చెప్పును

CC-O. In Public Domain. Digitized by eGangotri

Write	Wrote	Written
రైట్	రోట్	రిట్టన్

Write 'వ్రాయుము' అనే వర్తమానకాల క్రియాపదము భూత కాల క్రియాపదముగా మారుదును ఈ క్రింది వాక్యములలో చూడుడు :—

I write a letter
ఐ రైట్ ఎ లెటర్
నేను ఒక జాబు వ్రాయుచున్నాను

You wrote an article on prohibition
యు రోట్ ఏన్ ఆర్టికల్ అన్ ప్రొహిబిషన్
నీవు మద్యపాన నిషేధము గురించి ఒక వ్యాసము వ్రాసితివి

Have you written any letter to your sister?
హేవ్ యు రిట్టన్ ఎని లెటర్ టు యువర్ సిస్టర్
నీవు నీ సోదరికి ఏదైనా జాబు వ్రాసితివా ?

She had written a novel
షి హేడ్ రిట్టన్ ఎ నావల్
ఆమె ఒక నవల వ్రాసియుండెను

He writes very good English
హి రైట్స్ వెరి గుడ్ ఇంగ్లీష్
అతను ఆంగ్లము బాగుగా వ్రాయుచున్నాడు

He wrote poems
హి రోట్ పోయమ్స్
అతను కవితలు వ్రాసెను

He first writes his speech
హి ఫస్ట్ రైట్స్ హిస్ స్పీచ్
అతను మొదట తన ఉపన్యాసమును వ్రాయుచున్నాడు

CC-O. In Public Domain. Digitized by eGangotri

తర తమ భావములు

ఒక వ్యక్తివి. లేదా ఒక వస్తువులోని గుణమును మరియొక వస్తువుతో సమానముగా పోల్చుటను Positive అనియు. ఒకదాని కంటే మరియొకటి గొప్ప అని పలుకుటను Comparative అనియు. అన్నిటి కంటే శ్రేష్ఠమని చెప్పునప్పుడు Superlative అనియు ఆంగ్లమున చెప్పుదురు.

Positive	Comparative	Superlative
Much మచ్	More మోర్	Most మోస్ట్
ఎక్కువైన	కొంచెము ఎక్కువైన	చాలాఎక్కువైన
Good గుడ్	Better బెట్టర్	Best బెస్ట్
మంచి	బాగుగా	చాలా బాగుగా
Bad బేడ్	Worse వార్స్	Worst వార్స్ట్
చెడ్డ	మోనమైన	చాలామోనమైన. పనికిరాని
Little లిట్టల్	Less, Lesser లెస్. లెస్సర్	Least లీస్ట్
కొంచెము	అంతకంటె తక్కువ	చాలా తక్కువ. కనీన పక్షము

Sri Vidyabharathi Book Centre, Sringeri

CC-O. In Public Domain. Digitized by eGangotri

Positive	Comparative	Superlative
Old ఓల్డ్ పాత	Older ఓల్డర్ కొంచెము పాత	Oldest ఓల్డెస్ట్ బాగా పాత
Beautiful బ్యూటిపుల్ అందమైన	More Beautiful మోర్ బ్యూటిపుల్ అంతకంటె అందమైన	Most Beautiful మోస్ట్ బ్యూటిపుల్ అన్నిటికంటె అందమైన
Difficult డిఫికల్ట్ కష్టమైన	More Difficult మోర్ డిఫికల్ట్ బాగా కష్టమైన	Most Difficult మోస్ట్ డిఫికల్ట్ అతి కష్టమైన
Short షార్ట్ పొట్టి	Shorter షార్టర్ అంతకన్న పొట్టి	Shortest షార్టెస్ట్ అన్నిటికన్న పొట్టి
New న్యూ క్రొత్త	Newer న్యూయెర్ అంతకన్న క్రొత్త	Newest న్యూయెస్ట్ చాలా క్రొత్త
Fast ఫాస్ట్ వేగము	Faster ఫాస్టర్ అంతకంటె వేగము	Fastest ఫాస్టెస్ట్ అతివేగము
Strong స్ట్రాంగ్ బలమైన	Stronger స్ట్రాంగర్ కొంచెం బలమైన	Strongest స్ట్రాంగెస్ట్ అన్నిటికన్న బలమైన

Sri Vidyabharathi Book Centre, Sringeri

CC-O. In Public Domain. Digitized by eGangotri

Positive	Comparative	Superlative
Quick క్విక్ వేగము	Quicker క్విక్కెర్ అంతకన్న వేగము	Quickest క్విక్కెస్ట్ అన్నిటికంటె వేగము
Tall టాల్ ఎత్తైన	Taller టాలర్ అంతకన్న ఎత్తైన	Tallest టాలెస్ట్ అన్నిటికన్నఎత్తైన
Heavy హెవి బరువైన	Heavier హెవియర్ అంతకన్న బరువైన	Heaviest హెవియస్ట్ అన్నిటికన్నబరువైన
Sharp షార్ప్ వాడియైన	Sharper షార్పర్ అంతకంటె వాడియైన	Sharpest షార్పెస్ట్ చాలా వాడియైన
Useful యూస్‌ఫుల్ ఉపయోగకరమైన	More Useful మోర్ యూస్‌ఫుల్ అంతకంటె ఉపయోగకరమైన	Most Useful మోస్ట్ యూస్‌ఫుల్ చాలాఉపయోగకరమైన
Clever క్లవర్ తెలివిగలవాడు	Cleverer క్లవరర్ చాలా తెలివిగలవాడు	Cleverest క్లవరెస్ట్ అందరికన్న తెలివిగలవాడు

Sri Vidyabharati Book Service, Sringeri

CC-O. In Public Domain. Digitized by eGangotri

Positive	Comparative	Superlative
Great గ్రేట్ గొప్ప	Greater గ్రేటర్ చాలా గొప్ప	Greatest గ్రేటస్ట్ అన్నిటికంటె గొప్ప
Popular పాపులర్ ప్రసిద్ధిగల	More Popular మోర్ పాపులర్ ఎక్కువ ప్రసిద్ధిగల	Most Popular మోస్ట్ పాపులర్ అందరికంటె ప్రసిద్ధిగల
Hot హాట్ ఉష్ణమయిన	Hotter హాట్టర్ ఎక్కువ ఉష్ణమయిన	Hottest హాట్టెస్ట్ అన్నిటికంటె ఉష్ణమయిన
Large లార్ పెద్ద	Larger లార్జర్ చాలా పెద్ద	Largest లార్జెస్ట్ అన్నిటికంటె పెద్ద
Cheap చీప్ చౌక	Cheaper చీపర్ చాలా చౌక	Cheapest చీపెస్ట్ అతి చౌక
Thick తిక్ మందము	Thicker తిక్కర్ ఎక్కువ మందము	Thickest తిక్కెస్ట్ అతి మందము

Sri Vidyabharathi Book Centre, Sringeri

CC-O. In Public Domain. Digitized by eGangotri

GRAMMAR

వ్యాకరణము

ఆంగ్లభాషలో మాట్లాడుటకు, వ్రాయుటకు వ్యాకరణము చాలా అవసరము. నామవాచకము (Noun—) క్రియావాచకము (Verb—వెర్బ్) సర్వనామము. కాలము మొదలైనవి ఎలా ఉపయోగపడునో తెలుసు కున్నారు. అది చాలదు. అంతకన్న ఎక్కువగా వ్యాకరణము తెలుసుకొన వలసి యున్నది.

CAPITAL LETTERS

పెద అక్షరములు

To begin all proper Nouns, CAPITAL LETTERS should be used as :

వ్యక్తుల పేర్లు, ఊరి పేర్లు (Proper Nouns—ప్రాపర్ నౌన్స్) వ్రాయునప్పుడు పేరులోని మొదటి అక్షరమునకు పెద్ద అక్షరమును ఉపయోగించవలెను ఉదాహరణకు: Krishna—క్రిష్ణ, John—జాన్, Latif—లతీఫ్, Bombay—బాంబే, Calcutta—కల్కటా, London—లండన్.

To begin every new sentence also you should use capital letters as

ప్రతి క్రొత్త వాక్యమును ఆరంభించునప్పుడును మొదటిది పెద అక్షరముతో ఉండవలెను.

This table is made of stee
ఈ బల్ల ఉక్కుతో చేయబడినది.

Govind is a good boy
గోవిందు మంచి బాలుడు

Sri Vidyabharathi Book Centre, Sringeri

CC-O. In Public Domain. Digitized by eGangotri

Subject and Predicate

కర్త, క్రియ

Every sentence has two Parts

ప్రతి వాక్యమునకు రెండు భాగములుండును.

1) We name some person or thing

మనము ఒక వ్యక్తిని గాని, వస్తువును గాని పేరుతో పిలిచెదము.

2) We say something about that Person or thing

ఆ వ్యక్తిని గురించి గాని వస్తువును గురించిగాని ఏదో చెప్పెదము.

In other words, we must have a subject to speak about, we must say or predicate something about that subject.

అనగా, దేన్ని గురించి ఆయినా చెప్పుటకు ఒక కర్త ఉండవలెను. ఆ కర్త ఏమి చేయునో కూడా మనము చెప్పవలెను.

Now we know that one part names the Person or thing we talk about. This is called the *subject* of the sentence.

ఒక భాగము మనము మాట్లాడు ఒక వ్యక్తినిగాని వస్తువును గాని తెలియచేస్తుంది. వీటినే వాక్యములో కర్త అంటారు.

The other part tells something about the *subject*. This is called the PREDICATE of the sentence.

రెండవది ఆ కర్త చేయు క్రియను తెలియచేస్తుంది. దీనినే క్రియా వాచకము అంటారు.

Sri Vidyabharathi Book Centre, Sringeri

CC-O. In Public Domain. Digitized by eGangotri

The following sentences are divided into SUBJECT and PREDICATE. observe how they are done.

ఈ క్రింద వాక్యములు కర్త, క్రియయిగా ఎట్లు విభజించబడినవో చూడుడు :

SUBJECT	PREDICATE
సబ్జెక్ట్	ప్రెడికెట్
కర్త	క్రియ
Kites	fiy
కైట్స్	ఫ్లై
గ్రద్దలు	ఎగురును
Cows	give milk
కౌస్	గివ్ మిల్క్
ఆవులు	పాలిచ్చును
The dog	is black
ది డాగ్	ఇస్ బ్లాక్
కుక్క	నల్లగా ఉన్నది
Prakash	had a pretty pup
ప్రకాష్	హాడ్ ఎ ప్రెట్టీ పప్
ప్రకాష్	అందమయిన కుక్కపిల్లను కలిగియున్నాడు

Sri Vidyabharathi Book Centre, Sringeri

CC-O. In Public Domain. Digitized by eGangotri

Subjects understood

కర్త లోపించిన వాక్యములు

In the following sentences the subjects are left out. But they are understood. The sentences may consist of one or two words as :

ఈ క్రింది వాక్యములలో కర్త పదము వదిలివేయబడినవి. కాని వాటి భావము అంతర్లీనమయి ఉండును. ఈ వాక్యములు ఒకటి రెండు పదాలతోనే కూడియుండవచ్చును.

ఉదాహరణము :-

(1) Speak
స్పీక్
మాట్లాడు

(2) Thank you
థాంక్ యు
కృతజ్ఞుణ్ని

(3) Come
కమ్ ఇన్
లోవలకు రమ్ము

(4) Run away
రన్ అవే
పరుగెత్తుము

(5) Meet me
మీట్ మి
నన్ను కలుసుకో

6) Cheer you
చీర్ యు
నీకు ఉత్సాహమిచ్చెదను

1. 3. 4. 5 వాక్యములలో 'You' అనే పదము 2. 6 వాక్యములలో 'I' అనే పదము వదిలివేయబడినవి.

Sri Vidyabharathi Book Centre, Sringeri

CC-O. In Public Domain. Digitized by eGangotri

The Parts of Speech

భాషా భాగములు

Words are divided into different kinds or classes. They are called Parts of speech according to their use. Here use means, the work they do in a sentence. The Parts of speech are eight in number.

మాటలను అనేక రకములుగా విభజించబడినవి. వాటి ఉపయోగము లనుబట్టి భాషా భాగములుగా విభజించబడినవి. ఉపయోగము అనగా ఆ వాక్యములో దాని ఉపయోగము అని అర్థము. ఆంగ్లములో ఈ భాషా భాగములు ఎనిమిది

1. Noun నౌన్ - నామవాచకము, 2. Verb వెర్బ్ - క్రియ. 3. Pronoun ప్రొనౌన్ - సర్వనామము. 4. Adjective ఆడ్జెక్టివ్ - విశేషణము, 5. Adverb ఆడ్వెర్బ్ - క్రియా విశేషణము. అవ్యయము 6. Prepositionప్రిపొజిషన్-విభక్తి ప్రత్యయము7. Conjunction కంజెంక్షన్-సముచ్చయము. 8. Interjection ఇంటర్‌జెక్షన్-ఆశ్చర్యార్థకము.

A noun is the name of a Person, place or thing. The underlined words in the following sentences are nouns.

ఒక మనిషిగాని. ఊరుగాని. వస్తువుగాని పేరును తెలియచేయునది Noun (నౌన్) నామవాచకము. ఈ క్రింది వాక్యములో పెద్ద అక్షరములలో నున్నవి నామవాచకములు.

Sri Vidyabharathi Book Centre, Sringeri

CC-O. In Public Domain. Digitized by eGangotri

THIKKANA was a great POET
తిక్కన వాస్ ఎ గ్రేట్ పొయట్
తిక్కన ఒక గొప్ప కవి

MADRAS is on the SEA SHORE
మెడ్రాస్ ఇస్ ఆన్ ది సీ షోర్
మద్రాసు సముద్ర తీరమున ఉన్నది

THE COFFEE has good FLAVOUR
ది కాఫీ హేస్ గుడ్ ఫ్లేవర్
కాఫీ మంచి వాసన గలది

THE SUN is hot
ది సన్ ఇస్ హాట్
సూర్యుడు చాలా తీవ్రముగా ఉన్నాడు

2. A VERB is a word which says something about some person, place, or thing. The CAPITAL LETTER words in the following sentences areverbs
ఒక మనిషిని గురించిగాని. ఒక వస్తువును గురించిగాని చెప్పునది క్రియ. ఈ క్రింది వాక్యములలోని పెద్ద అక్షరములు క్రియావదము

A boy WROTE a letter to his father
ఎ బోయ్ రోట్ ఎ లెటర్ టు హిస్ ఫాదర్
బాలుడు అతని తండ్రికి ఉత్తరము వ్రాసెను

Sri Vidyabharathi Book Centre, Sringeri

CC-O. In Public Domain. Digitized by eGangotri

Andhra Pradesh IS a big state
ఆంధ్ర ప్రదేష్ ఇస్ ఎ బిగ్ స్టేట్

ఆంధ్రప్రదేష్ పెద్ద రాష్ట్రము

A tiger KILLED a goat
ఎ టైగర్ కిల్డ్ ఎ గోట్

పులి మేకను చంపెను

కేవలం క్రియాపదములతోనే వాక్య నిర్మాణము జరుగదు. అనేక పదములతో కూడిన యెడల వాక్యము పూర్తియగును. ఈ క్రింది పెద్ద అక్షరములలోని క్రియాపదములను చూడుడు.

Ramayya is TALKING
రామయ్య ఇస్ టాకింగ్

రామయ్య మాట్లాడుచున్నాడు

He WAS BEATEN by a thief
హి వాస్ బీటెన్ బై ఎ థీఫ్

అతను దొంగచే కొట్టబడెను

She WILL COME tomorrow
షి విల్ కమ్ టుమారో

రేపు ఆమె రాగలదు

3. A PRONOUN is a word used instead of a noun. The pronouns are in Capital letters in the following sentences.

నామవాచకమునకు ప్రత్యామ్నాయముగా ఉపయోగించుదానిని సర్వ

Sri Vidyabharathi Book Centre, Sringeri

CC-O. In Public Domain. Digitized by eGangotri

నామము అనెదరు. ఈ క్రింది వాక్యములలోని పెద్ద అక్షరములలో నున్నవి సర్వనామములు.

Krishna is absent as HE is ill
క్రిష్ణ ఇస్ ఆబ్సెంట్ ఏస్ హి ఇస్ ఇల్
క్రిష్ణకు సుస్తీగా ఉన్నది. అందుచే అతను రాలేదు

The pens are where you left THEM
ది పెన్స్ ఆర్ వేర్ యు లెఫ్ట్ దెమ్
నీ వెక్కడైతే పేనాలను వదలితివో అవి అక్కడే ఉన్నవి.

4. An ADJECTIVE qualifies (adds something to the meaning of) a Noun.

ఒకదానియొక్క విశేష గుణమును తెలియచేయునది :

Adjective--అడ్జెక్టివ్--విశేషణము

He is a CLEVER boy
హి ఇస్ ఎ క్లెవర్ బాయ్
అతడు తెలివైన బాలుడు

They are BEAUTIFUL flowers
దె ఆర్ బ్యూటిఫుల్ ఫ్లవర్స్
అవి అందమయిన పుష్పములు

5. An *adverb* is a word which adds something to the meaning of a Verb, or adjective or another adverb. The words in Capital letters are adverbs.

క్రియావదము. విశేషణము క్రియావిశేషణ వదములను గురించి అధికముగా అర్థము కలిగించు వదమును 'అడ్వెర్బ్' క్రియావిశేషణము అందురు

Sri Vidyabharathi Book Centre, Sringeri

CC-O. In Public Domain. Digitized by eGangotri

He did the work QUICKLY
హి డిడ్ ది వర్క్ క్విక్లీ

ఆతడు త్వరగా ఆ పనిని చేసెను

The house is VERY beautiful
ది హౌస్ ఇస్ వెరీ బ్యూటిఫుల్

ఆ యిల్లు చాలా ఆందముగా ఉన్నది.

He gave the information QUITE Correctly
హి గేవ్ ది ఇన్ఫర్మేషన్ క్వయిట్ కరెక్ట్లీ

ఆతడు ఆ సమాచారమును చాలా సరిగా ఇచ్చెను

6. A PREPOSITION is a word placed before a noun or a Pronoun to show in what relation the Person or thing denoted by the noun or Pronoun stands to something else. The words in Capital letters in the following sentences are Pronouns.

నామవాచకమునకు గాని, సర్వనామమునకు గాని ముందున్న పదము ఆ వ్యక్తిగాని, వస్తువుకు గాని దానితో గల సంబంధమును తెలియచేయునది Preposition—ప్రిపొజిషన్—విభక్తి ప్రత్యయము.

There is a Cow IN the shed
దేర్ ఇస్ ఎ కౌ ఇన్ ది షెడ్

పాకలో ఒక ఆవు ఉన్నది

Ram is fond OF sweets
రామ్ ఇస్ ఫాండ్ ఆఫ్ స్వీట్స్

Sri Vidyabharathi Book Centre, Sringeri

రాముకు తీపి పదార్థములంటే చాలా ఇష్టము

CC-O. In Public Domain. Digitized by eGangotri

He jumped INTO the river
హి జంప్‌డ్ ఇన్ టు ది రివర్

అతడు నదిలోనికి దూకెను

7. A CONJUNCTION is a word which joins words or sentences. In the following sentences the Conjunctions are in Capital letters.

మాటలను గాని. వాక్యములను గాని కలుపునది సముచ్ఛయము (conjunction) ఈ క్రింది వాక్యములలోని పెద్ద అక్షరములలోనున్నవి సముచ్ఛయములు.

God made man AND man made the town
గాడ్ మేడ్ మేన్ అండ్ మేన్ మేడ్ ది టౌన్

దేవుడు మానవుని సృష్టించెను; మరియు మానవుడు పట్టణమును నిర్మించెను.

He is poor BUT honest
హి ఇస్ పూర్ బట్ అనెస్ట్

అతడు బీదవాడే కాని నమ్మకస్థుడు.

She must obey OR suffer
షి మస్ట్ ఒబే ఆర్ సఫర్

ఆమె విధేయురాలై ఉండాలి లేదా అనుభవించక తప్పదు

I reply letters BECAUSE it is good manners
ఐ రిప్లై లెటర్స్ బికాజ్ ఇట్ ఇసీ గుడ్ మేనర్స్

నేను ఉత్తరములకు సమాధానము వ్రాయుట ఎందుకనగా అది మంచి లక్షణము

Sri Vidyabharathi Book Centre, Sringeri

CC-O. In Public Domain. Digitized by eGangotri

8. An INTERJECTION is a word which expresess some sudden feeling. Interjections in the following sentences are in Capital letters.

అకస్మాత్తుగా ఒక అనుభవాన్ని తెలియచేయునపి ఆశ్చర్యార్థకము. (Interjection) ఈ క్రింది వాక్యములోని పెద్ద అక్షరములు ఆశ్చర్యార్థకమును తెలియచేయును.

Hellow! What are you doing there?
హెలో! వట్ ఆర్ యు డూయింగ్ దేర్?

హెలో! నీవు అచ్చట ఏమి చేయుచున్నావు?

What! He has invited you?
వట్! హి హేస్ ఇన్‌వైటెడ్ యు

ఏమిటి! ఆతడు నిన్ను ఆహ్వానించినాడా?

Alas! He is dead?
అలాస్! హి ఇజ్ డెడ్!

అయ్యో! ఆతడు మరణించెను

Sri Vidyabharathi Book Centre, Sringeri

CC-O. In Public Domain. Digitized by eGangotri

The Kinds of Nouns

నామవాచకములలో రకములు

There are mainly four kinds of Nouns.
నామవాచకములలో ముఖ్యముగా నాలుగు రకములున్నవి.

1. Proper Noun - ప్రొపర్ నౌన్. ప్రత్యేకమయిన పేరు గలవి. 2. Common Noun - కామన్ నౌన్. సాధారణమయిన పేరు గలవి. 3. Collective Noun - కలెక్టివ్ నౌన్. సామూహికమయిన పేరు గలవి. 4. Abstract Noun - ఆబ్‌స్ట్రాక్ట్ నౌన్. గుణవిశేషణము తెలియచేయునది.

A PROPER NOUN is the name of some Particular Person or Place, as:

Proper noun : ప్రొపర్ నౌన్ అనగా ఒక వ్యక్తిగాని, వూరుగాని పేరుగాని తెలియజేయునది. ఉదాహరణగా

Sita, David
సీత, డేవిడ్ (వ్యక్తుల పేర్లు)

Bombay, Newyork
బాంబే, న్యూయార్క్ (నగరముల పేర్లు)

India, Japan
ఇండియా, జపాన్ (దేశముల పేర్లు)

ప్రొపర్ నౌన్స్ పేర్లకు మొదటి అక్షరము పెద్దదిగా ఉండవలెను.

Proper Nouns are sometimes used as Common Nouns, as

Sri Vidyabharathi Book Centre, Sringeri

CC-O. In Public Domain. Digitized by eGangotri

వ్యక్తుల పేర్లు ఒక్కొ-సారి సాధారణ పేర్లుగా (కామన్ నౌన్స్) కూడా ఉపయోగింతురు.

Kalidas is often called THE SHAKESPEARE of India

కాళిదాసును భారతీయ షేక్స్‌పియర్ అని తరచు వాడుచుందురు

Shivaji wasTHE NAPOLEON of India

శివాజి భారతదేశములో నెపోలియన్‌వలె ప్రఖ్యాతి చెందెను.

పై వాక్యములలో పెద్ద అక్షరములలోనున్న షేక్స్‌పియర్. నెపోలియన్‌ల పేర్లు సాధారణ పేర్లు (కామన్ నౌన్స్) వలె ప్రయోగింప బడినవి.

A COMMON NOUN is a name given in Common to every Person or thing of the same class or kind. It refers to no one Person or thing in Particular, as:

ఒకే జాతికి చెందిన ప్రతి వ్యక్తికి, వస్తువుకు పెట్టిన పేరు కామన్ నౌన్—సాధారణ నామము అందురు అది ఒక ప్రత్యేక వ్యక్తికిగాని, స్థలమునకు గాని సంబంధించినది కాదు.

1. Man, మేన్- మనిషి 2. Book, బుక్- పుస్తకము, 3. Country. కంట్రీ- దేశము.

1. Man' అనునది 'David' మాదిరిగా ఒక ప్రత్యేక వ్యక్తిని సూచింపచేయునది కాదు, ఎవరికైనా అది చెల్లుతుంది. 2. 'Book' అనునది ఒక ప్రత్యేకమయిన పుస్తకమునకే గాక దేనికైనా చెల్లుతుంది. 3. Country అనునదికూడా ఒక ప్రత్యేకమయిన దేశానికేగాక దేనికైనా చెల్లుతుంది.

Sri Vidyabharathi Book Centre, Sringeri

CC-O. In Public Domain. Digitized by eGangotri

A COLLECTIVE NOUN is the name of a number (or Collection) of Persons or Things taken together and spoken of as one whole; as

సామూహిక పేరు (కలెక్టివ్ నౌన్) అనునది అనేక మంచివిగాని. అనేక వస్తువులను గాని కలిపి చెప్పునప్పుడు ఉపయోగపడును.

Crowd	-	క్రౌడ్	-	సమూహము
Team	-	టీమ్	-	కూటమి
Herd	-	హెర్డ్	-	మంద
Army	-	ఆర్మి	-	సైన్యము
Fleet	-	ఫ్లీట్	-	ఓడల గుంపు
Parliament	-	పార్లమెంట్	-	లోక్‌సభ

An ABSTRACT NOUN is the name of a quality, an action or a state apart from the object to which it belongs; as

గుణమునుగాని. పనిగాని. ఒక దశనుగాని తెలియచేయునది గుణవిశేషణ (Abstract noun) నామము అందురు. ఉదాహరణగా :

Abstract noun (ఆబ్‌స్ట్రాక్ట్ నౌన్) గుణవిశేషణ నామము అనునది ఒక గుణమును. స్థితిని మొదలైన వాటిని తెలియచేయును.

Quality :

Kindness—కైన్డ్‌నెస్—దయ. Humility—హ్యూమిలిటి—వేదవ. Cleverness—క్లెవర్‌నెస్—తెలివి. colour—కలర్—రంగు.

Sri Vidyabharathi Book Centre, Sringeri

CC-O. In Public Domain. Digitized by eGangotri

State : Poverty—పావర్టి—పేదరికము. Boyhood-బాయ్‌హూడ్—వపితనము. Slavery—స్లేవరి— బానిసత్వము Sleep—స్లీప్—విద్ర. Sickness—సిక్‌నెస్—వ్యాధి.

Action : Laughter—లాఫ్టర్—నవ్వు. Theft—తెఫ్ట్—దొంగతనము. Hatred—హేట్రెడ్ — ఏహ్య భావము. Movement—మువ్‌మెంట్ — ఉద్యమము. Revenge—రివేంజ్—వగ.

Abstract nouns are formed from Adjectives, from Common nouns, and from verbs.

గుణవిశేషణనామములు. విశేషణములనుంచి. సాధారణ నామముల నుంచి. క్రియావదములనుంచి ఏర్పడును.

Adjectives నుంచి Abstract nouns

Adjectives		Abstract nouns	
Kind	దయగల	Kindness	దయ
Wise	తెలివిగల	Wisdom	తెలివి
Poor	పేద	Poverty	పేదరికము
Honest	వమ్మకమైన	Honesty	వమ్మకము

Sri Vidyabharathi Book Centre, Sringeri

CC-O. In Public Domain. Digitized by eGangotri

Common nouns నుంచి Abstract nouns

Common nouns		Abstract nouns	
Friend	స్నేహితుడు	Friendship	స్నేహము
Hero	వీరుడు	Heroism	వీరత్వము
Mother	తల్లి	Motherhord	మాతృత్వము
Slave	బానిస	Slavery	బానిసత్వము
Child	బిడ్డ	Childhood	బాల్యము

Verbs నుంచి Abstract nouns

Verbs		Abstract nouns	
Obey	విధేయుడు	Obedience	విధేయత
Serve	సేవచేయుట	Service	సేవ
See	చూచుట	Sight	చూపు
Advise	సలహావిచ్చుట	Advice	సలహా
Believe	నమ్ముట	Belief	నమ్మకము

Sri Vidyabharathi Book Centre, Sringeri

CC-O. In Public Domain. Digitized by eGangotri

Noun - GENDER

నామవాచకములు—లింగములు

Living beings are of either the male or female sex. The difference in the form of a Noun which shows whether we speak of a male or a female is called the GENDER.

జీవరాసుల్లో మగ. ఆడ వ్యత్యాసాలున్నవి. మనము పురుషుని గురించి గాని. స్త్రీని గురించి గాని మాట్లాడువప్పుడు. దాన్ని సూచించు నామవాచకమునే లింగము (GENDER) అంటారు.

1. A noun that denotes a male is said to be of the MASCULINE GENDER; as

పురుషుని సూచించు నామవాచకమును పుంలింగము అంటారు (MASCULINE GENDER)

ఉదాహరణకు :—

Boy—బాయ్—బాలుడు; Lion—లయన్—సింహము;
Hero—హీరో—వీరుడు. Brother—బ్రదర్—సోదరుడు;
Bull—బుల్—ఎద్దు.

2. A noun that denotes a female is said to be of the FEMININE GENDER

స్త్రీని సూచించు నామవాచకమును స్త్రీలింగము అంటారు.

Sri Vidyabharathi Book Centre, Sringeri

CC-O. In Public Domain. Digitized by eGangotri

ఉదాహరణకు :

Girl—గెర్ల్—బాలిక: Lioness—లయనెస్—ఆడసింహము: Heroine—హీరోయిన్—వీరవనిత ; Sister—సిస్టర్—సోదరి ; Cow—కౌ—ఆవు.

3. Things without life are neither male nor female. Therefore neither a noun that denotes male nor female is said to be of the NEUTER GENDER ; as

ప్రాణములేని వస్తువులు—పుంలిగమూ కాదు; స్త్రీలింగమూ కాదు. కాబట్టి మగ కాని ఆడ కాని కాకుండా తెలియచేయు నామవాచకమును నపుంసక లింగము (Neuter gender) అంటారు.

House—హౌస్—గృహము ; Stone—స్టోన్—రాయి ; Book—బుక్—పుస్తకము; Pen—పెన్—కలము: Room—రూమ్—గది; Tree—ట్రీ—వృక్షము.

4. A noun that denotes either a male or a femal is said to be of the Common GENDER as:

ఒక పురుషునిగాని, స్త్రీనిగాని సూచించు నామవాచకమును సాధారణ లింగము (Common gender) అంటారు.

Parent—పేరెంట్—తల్లి దండ్రులు; Relative—రిలెటివ్—బంధువు: Infant—ఇన్‌ఫెంట్—బిడ్డ; Orphan—ఆర్ఫన్—అనాథ

Sri Vidyabharathi Book Centre, Sringeri

CC-O. In Public Domain. Digitized by eGangotri

Masculine Gender పుంలింగము	Feminine Gender స్త్రీలింగము
Author-ఆథర్—రచయిత	Authoress-ఆథరెస్—రచయిత్రి
Actor-ఆక్టర్—నటుడు	Actress-ఆక్ట్రెస్—నటి
Prince-ప్రిన్స్—యువరాజు	Princess-ప్రిన్సెస్—యువరాణి
Giant-జయంట్—రాక్షసుడు	Giantess-జయంటెస్—రాక్షసి
God-గాడ్—దేవుడు	Goddess-గాడెస్—దేవత
Poet-పొయెట్—కవి	Poetess-పొయెటెస్—కవియిత్రి
Tiger-టైగర్—పులి	Tigress-టైగ్రెస్—ఆడపులి
Lad-లాడ్—పిల్లవాడు	Lass-లేస్—ఆడపిల్ల
Widower-విడోయర్—భార్యావిహీనుడు	Widow-విడో విధంతురాలు
Man-మేన్—పురుషుడు	Woman-వుమన్—స్త్రీ
He goat-హి గోట్—గొట్టె	She goat-షి గోట్—మేక
Land Lord-లాండ్ లార్డ్—గృహయజమాని	Land lady-లాండ్ లేడి—గృహయజమానురాలు

Sri Vidyabharathi Book Centre, Sringeri

CC-O. In Public Domain. Digitized by eGangotri

Noun — Number

నామవాచకములు-వచనములు

When a noun denotes one subject it is said to be in SINGULAR Number;

నామవాచకము ఒక్క దానివి మాత్రమే సూచించిన దానిని ఏక వచనము (Singular Number) అందురు. ఉదాహరణము :

Boy - బాలుడు. Girl - బాలిక. Tree - వృక్షము. Man - మనిషి. Ant - చీమ. Box - పెట్టె. Ox - ఎద్దు. Book - పుస్తకము. Pen - కలము Fruit - ఫలము.

When a noun denotes more than one subject it is said to be in the Plural Number. Generally the plural of nouns is formed by adding—S to the Singular; as

నామవాచకము ఒకదానికన్న ఎక్కువ వాటిని సూచించిన. దానిని బహువచనము (Plural number) అందురు. సాధారణముగా. ఏక వచన పదానికి చివరన ఇంగ్లీషు S చేర్చిన బహువచనమగును.

ఉదాహరణకు :—

Singular	Plural	Singular	Plural
Boy	Boys	Cow	Cows
Girl	Girls	River	Rivers
Book	Books	Stone	Stones
Pen	Pens	Star	Stars
Tree	Trees	Hill	Hills
Desk	Desks	Hand	Hands

© Vidyabharathi Book Centre, Sringeri

CC-O. In Public Domain. Digitized by eGangotri

But nouns ending in s,—sh,—ch, o, x form in the plural by adding 'es' to the singular

కాని s, sh, ch, o, x తో అంతమై ఏకవచనముల పదము లకు మాత్రము 'es' చేర్చినగాని బహువచనములుగావు.

Singular	Plural	Singular	Plural
Class	Classes	Dish	Dishes
Branch	Branches	Tax	Taxes
Match	Matches	Fish	Fishes
Hero	Heroes	Fox	Foxes
Buffalo	Buffaloes	Mango	Mangoes
Negro	Negroes	Volcano	Volcanoes

Nouns ending in-'y'-preceded by a Consonant form their Plural by 'y' into 'i' and adding 'es'

కాని 'y' తో అంతమయే నామవాచక పదమునకు దాని ముందున్నది హల్లయిన (consonant) అయినా అ 'y' 'i'గా మారి es కూడా చేర్చి శేవే బహువచన మేర్పడును.

Singular	Plural	Singular	Plural
Duty	Duties	Baby	Babies
Fly	Flies	City	Cities
Army	Armies	Lady	Ladies

Sri Vidyabharathi Book Centre, Sringeri

CC-O. In Public Domain. Digitized by eGangotri

Several nouns ending in -f- or fe form their plural by removing 'f' or 'fe' and adding 'ves'

f, fe లతో అంతమయే నామవాచకములను బహువచనములోనికి మార్చవలెనన్న f, fe లను తీసి ves చేర్చవలెను. ఉదాహరణకు :—

Singular	Plural	Singular	Plural
Thief	Thieves	Loaf	Loaves
Wife	Wives	Life	Lives
Calf	Calves	Wolf	Wolves

A few Nouns form their Plural by changing the inside Vowel of the singular; as

కొన్ని నామవాచకములను బహువచనములోనికి మార్చవలెనన్న, అందులోని అచ్చును (vowel) ఒక్కదానినే మార్చిన చాలును. ఉదా:—

Singular	Plural	Singular	Plural
Man	Men	Tooth	Teeth
Woman	Women	Mouse	Mice
Foot	Feet	Goose	Geese

Sri Vidyabharathi Book Centre, Sringeri

CC-O. In Public Domain. Digitized by eGangotri

Active Voice and Passive Voice
కర్తరి ప్రయోగము కర్మధార ప్రయోగము

Compare the following sentences :
Govind HELPS Krishna
Krishna IS HELPED by Govind
These two sentences have the same meaning

But in sentences 1; the Person denoted by the subject does something. The verb **'helps'** is said to be ACTIVE VOICE.

పై నుదహరించిన రెండు వాక్యముల అర్థము ఒక్కటే.

కాని 1 వ వాక్యములోని కర్త తెలియచేయు వ్యక్తి ఒక పనిని చేారు. Helps హెల్ప్స్ అనే క్రియను Active voice - ఆక్టివ్ వాయిస్ కర్తరి ప్రయోగము అంటారు.

In sentence 2, the form of the Verb shows that something is done to the Person denoted by the subject. Something is done to Krishna (the Person denoted by the subject). The verb IS HELPED is said to be in the PASSIVE VOICE

రెండవ వాక్యములోని, క్రియా రూపకము తెలియజేయుచ దేమనగా కర్తలోని వ్యక్తికి ఒక పని జరిగెను అని. క్రిష్ణకు ఏదో జరిగినది. 'IS HELPED' ఈజ్ హెల్ప్డ్ అనే క్రియను కర్మరి ప్రయోగములో మన్నట్లు చెప్పెదరు.

Sri Vidyabharathi Book Centre, Sringeri

CC-O. In Public Domain. Digitized by eGangotri

More examples - మరి కొన్ని ఉదాహరణములు

Active Voice	Passive Voice
The cat killed the mouse పిలి ఎలుకను చంపెను	The mouse was killed by the cat ఎలుక పిల్లి చే చంపబడెను
A dog bit a boy కుక్క బాలుని కరచెను	A boy was bitten by a dog బాలుడు కుక్కచే కరవబడెను
All loved him అందరూ అతనిని ప్రేమించిరి	He was loved by all అతను అందరిచే ప్రేమించబడెను
The boy made a kite బాలుడు ఒక గాలిపటమును తయారుచేసెను	A kite was made by the boy గాలిపటము బాలునిచే చేయబడెను

CASE - విభక్తి

Nouns in English are said to have three cases
1. Nominative case. 2. The objective case.
3. The possessive case.

ఆంగ్లభాషలో నామవాచకములు మూడు విభక్తులుగానున్నవి.

1. Nominative case—నామినేటివ్ కేస్—ప్రథమావిభక్తికమైన:

Sri Vidyabharathi Book Centre, Sringeri

CC-O. In Public Domain. Digitized by eGangotri

2. Objective case—అబ్జెక్టివ్ కేస్ — ద్వితీయా విభక్తికమైన;
3. Possessive case—పొసెసివ్ కేస్—షష్టీవిభక్తికము.

Examples : ఉదాహరణములు

1. The man killed a snake
   ఆ మనిషి పామును చంపెను

   ఈ వాక్యములోని The man అనునది ప్రథమావిభక్తి.

2. The man killed a rat
   ఆ మనిషి ఎలుకను చంపెను

   ఈ వాక్యములోని Rat ఎలుక ద్వితీయావిభక్తికమైనది.

3. The rat's tail
   ఎలుక తోక

   ఈ వాక్యములోని The rat's అనునది షష్టివిభక్తికమైనది.

SILENT LETTERS

పలుకని అక్షరములు

ఆంగ్లభాషలోని కొన్ని పదములలో. కొన్ని అక్షరములు ఉచ్ఛరించ నవసరం లేదు. అయితే ఆ పదములను ఉచ్ఛరించునప్పుడు మాత్రం జాగ్రత్తగా ఉండవలెను. ఈ క్రింది మాటలలోని పెద్ద అక్షరములకు ఉచ్ఛారణ లేదు

Awe	Doubt
ఆ	డౌట్
ఆశ్చర్యము	అనుమానము

Sri Vidyabharathi Book Centre, Sringeri

CC-O. In Public Domain. Digitized by eGangotri

AgHast
అగాస్ట్
ఆకస్మాత్తుగా ఎదుర్కొ-మట

ThumB
థమ్
బొటనవ్రేలి

ComB
కూమ్
దువ్వెన

TomB
టూమ్
గోరి

DumB
డమ్
మూగ

CZar
జార్
జార్ చక్రవర్తి

DeAf
డెఫ్
చెవుడు

HanD-Kerchief
హాం కర్చీఫ్
జేబురుమాలు

BomB
బామ్
పగిలే గుండు

HanDsome
హేం సమ్
అందమైన

LamB
లేమ్
మేకపిల్ల

SiGn
సైన్
గుర్తు

DeBt
డెబ్
అప్పు

HOur
అవర్
గంట

Sri Vidyabharathi Book Centre, Sringeri

CC-O. In Public Domain. Digitized by eGangotri

Direct and Indirect speech

The words of a speaker may be reported in two ways.

ఒకరు మాట్లాడిన దానిని రెండు విధములుగా చెప్పవచ్చును.

1. We may quote his actual words.
This called DIRECT SPEECH.

ఆయన మాట్లాడినది ఆయన చెప్పినట్లుగనే చెప్పుట ఒక పద్ధతి. దీనినే నవ్యమార్గము (Direct speech) అందురు.

We may report what he said without quoting his exact words. This is called INDIRECT SPEECH.

ఆయన చెప్పినదానినే. ఆయన మాటలనే ఉపయోగించకుండా మరొక పద్ధతిలో చెప్పుటను అనవ్య మార్గము (Indirect speech) అందురు.

Direct speech :

Krishna said "I am very ill now"

క్రిష్ణ యిట్లు చెప్పెను "నేను బబ్బుగా ఉన్నాను"

Indirect speech :

Krishna said that he was very ill then.

తాను ఆనాడు చాలా బబ్బుగా ఉన్నానని క్రిష్ణ చెప్పెను

In the direct speech we use inverted commas to point out the exact words of the speaker. In indirect speech we do not use inverted commas.

CC-O. Mumukshu Bhawan Varanasi Collection. Digitized by eGangotri

CC-O. In Public Domain. Digitized by eGangotri

నవ్యమార్గము (Direct speech) లో మనము Inverted commas (" ") వాడినాము. ఎందుకనగా ఆయన చెప్పిన అనబడు మాటలను సూచించుటకు. Indirect speech లో అలాంటివి వాడలేదు.

We have made the following changes while changing the above Direct speech into Indirect speach.

Direct speach లో నుంచి Indirect speach లోనికి మార్చునప్పుడు ఈ క్రింది మార్పులను చేసినాము.

1. The conjunction 'that' is used before the ndirect statement.

Indirect (అపనవ్య) వాక్యమునకు ముందు 'that' అనే నమ్ చ్ఛయమును ఉపయోగించినాము.

2. The pronoun 'I' is changed to 'he' (The first person is changed to third person)

'I' అను నర్వనామము 'he' అనునదిగా మార్చబడినది. ప్రథమావిభక్తి నుంచి తృతీయావిభక్తిలోనికి మార్చబడినది.

3. The verb 'am' is changed to 'was' (present tense is changed to Past Tense)

'Am' అను క్రియాపదము 'Was' గా మార్చబడినది. అనగా వర్తమానకాలము నుంచి భూతకాలమునకు మారెను.

4. The Adverb 'NOW' is changed to Adverb 'THEN'

'Now' అనే క్రియా విశేషణము 'Then' గా మార్చబడినది.

Sri Vidyabharathi Book Centre, Sringeri

CC-O. In Public Domain. Digitized by eGangotri

PUNCTUATION

విరామ చిహ్నములు

1. The FULL STOP is put at the end of every complete sentence; as

ప్రతి పూర్తియైన వాక్యము చివరను "చుక్క" ఉంచవలెను. ఉదాహరణముగా :

Rama is an intelligent boy.

రాము ఇస్ ఏన్ ఇన్‌టెలిజెంట్ బాయ్.

The FULL STOP is also put after every abbreviation of a word or phrase as

కుదింపబడ్డ వదములలోని ప్రతి అక్షరము తరువాతకూడా 'చుక్క' ఉంచవలెను. ఉదాహరణముగా :

B.A.—బి. ఎ. M.A.—ఎం. ఎ. Mr.—మిష్టర్. Mrs.—మినస్. Dr.—డాక్టర్. B.C.—బి. సి.

2. The COMMA represents the shortest Pause; as

ఒక వాక్యమును కొద్ది క్షణాలు ఆపుటకు 'కామా' (,) ను ఉపయోగింతురు.

1. To seperate a series of words in the same Construction-Comma is used as

Sri Vidyabharathi Book Centre, Sringeri

CC-O. In Public Domain. Digitized by eGangotri

ఒక వాక్యములోని అనేక మాటలను విడదీయుటకు 'కామా' ఉప యోగపడును.

He gained money, reputation, and friends.

అతడు ధనమును, కీర్తిని, మరియు స్నేహితులను సంపాదించెను.

2. To seperate each pair of words connected by the word 'and' as

'and' అండ్ అనే సముచ్చయముతో కలుపబడిన ప్రతి రెండు మాటలను విడదీయుటకు 'కామా' ఉపయోగపడును. ఉదాహరణకు :

England, France. and **America** formed an alliance.

ఇంగ్లండ్, ఫ్రాన్స్, మరియు అమెరికా సమిష్టిగా స్నేహబాంధవ్యమును ఏర్పాటు చేసుకున్నవి.

3. To indicate the omission of a word, especially of a verb: as

ఒక మాటను వదిలివేసినప్పుడు- ముఖ్యముగా క్రియను వదలినప్పుడు 'కామా' ను ఉపయోగించవలెను ఉదాహరణగా :

Rama received a book, Gopal a pen.

రాముడు ఒక పుస్తకమును, గోపాలుడు ఒక కలమును తీసుకున్నారు.

Sri Vidyabharathi Book Centre, Sringeri

CC-O. In Public Domain. Digitized by eGangotri

3. The SEMICOLON represents a pause or greater importance than that shown|by the Comma. It is used

ఒక వాక్యములోని భావమును కొద్దిపేపు విలువవలెనన్నా లేదా 'కామా' కన్న ఎక్కువ ప్రాముఖ్యతనీయవలెనన్నా 'సెమికోలన్' (;) వాడవలెను.

To seperate the Clauses of a Compound sentence when they Contain a Comma

'కామా' లతో ఉన్న ఒక వాక్యములోని భాగములను విడదీయుటకు ఉపయోగపడును.

He was a brave, a hospitable man; and we all adored him.

అతడొక ధైర్యముగల, దయార్ద్ర హృదయుడైన వ్యక్తి; అందుచే మేమందరము అతనిని పూజింతుము.

4. The 'COLON' marks a still more Complete Pause than that expressed by the semi colon It is used (often with a dash after it):-

'సెమికోలన్' కన్నా ఎక్కువసేపు నిలిపియుంచుటకు 'కోలన్ (:) ఉపయోగపడును. దీనిని సాధారణంగా రెండు చుక్కలి తర్వాత 'డేష్' (—) తో ఉంచవలెను. (:—)

1. To introduce a quotation: as Bacon says:- "Reading makes a full man, writing an exact man, speaking a ready man."

Bhavya Bharathi Book Centre, Eringen

CC-O. In Public Domain. Digitized by eGangotri

ఏదైనా ఒక సూక్తిని చెప్పునప్పుడు. ఉదాహరణకు. బేకన్ ఇట్లు చెప్పెను :— "గ్రంథపఠనము పరిపూర్ణ మానవుని. వ్రాత పరైన మానవుని. వ్రసంగము సిద్ధమైన మానవునిగా చేస్తుంది."

2. Between sentences grammatically independent but closely connected in sense; as

వ్యాకరణరీత్యా స్వతంత్ర వాక్యములయి భావములో కలిసియున్న వాటి మధ్య ఉపయోగవడును. ఉదాహరణకు :

To study to acquire a habit of thinking: No study is more important.

విధి విరామం లేకుండా జిజ్ఞాస కలిగియుండుటను సాధించుటను మించిన చదువు లేదు.

5. INTERROGATION is used instead of a full stop after a direct question; as

సూటిగా ప్రశ్నించిన తరువాత 'చుక్క' కు ఎదురుగా ప్రశ్నార్థ కము (?) ను ఉపయోగించవలెను.

Have you done well in the examination?

నీవు పరీక్షలో బాగా వ్రాసితివా ?

If you wrong us, shall we not revenge ?

నీవు మాకు అపకారము చేస్తే మేము ప్రతీకారము చేయమా ?

Sri Vidyabharathi Book Centre, Sringeri

CC-O. In Public Domain. Digitized by eGangotri

6. The mark of exclamation is used after INTERJECTIONS and after phrases and sentences expressing sudden emotion or wish; as

హఠాత్తుగా ఏదైనా భావము కలిగినప్పుడుగాని. ఏదైనా కోర్కెను ఆకస్మాత్తుగా తెలియజేయునప్పుడుగాని ఆ మాట తరువాత ఆశ్చర్యార్థక గుర్తు (!) ను ఉపయోగించవలెను.

Alas ! అలాస్ ! అయ్యో !

What a terrible fall !

ఎంత భయంకరమైన పతనము !

Long live our Republic !

మన ప్రజా ప్రభుత్వము చిరకాలము నర్థిల్లుగాక !

7. INVERTED Commas are used to enclose the exact words of a speaker or quotation; as

ఒకరు చెప్పిన పలుకులనుగాని. ఉదాహరణములనుగాని తెలియ చేయునప్పుడు ఇన్వర్టెడ్ కామాలను (" ") ఉపయోగించవలెను.

"I would rather starve" he said, "than to beg"

"అడుక్కుతినే దానికన్న నేను ఉపవాసం ఉంటాను" అని అతడు అనెను.

8. THE HYPHEN is a short line to connect the parts of a Compound word; as

Sri Vidyabharathi Book Centre, Sringeri

CC-O. In Public Domain. Digitized by eGangotri

రెండు మాటలలోగల ఒక పదమును 'హైఫన్' (-) తో కలిపిన మరొక అర్థముగల పదము ఏర్పడును.

Man-hole = మనుష్యులు భూగర్భమందలి కాలువలోనికి పని చేయుటకు అనువుగా ఉండు నూర్గము.

2) Man-eater = పులి-నరభక్షకి.

3) Red-Indian = రెడ్ ఇండియన్ జాతి.

4) Ant-bear = చీమలను తిను ఎలుగు.

9. APOSTROPHE is used to show the omission of a letter or letters; as

ఒక అక్షరముగాని, అక్షరములనుగాని వదలివేసినప్పుడు పెట్టు గుర్తును 'అపాస్ట్రఫి' (') అనెదరు.

Don't (డోన్ట్) Do not, E'er (ఎవర్) Ever, Doesn't (డసన్ట్) Doesnot; Can't (కాన్) Cannot I'll (ఐ విల్) I will.

Sri Vidyabharathi Book Centre, Sringeri

CC-O. In Public Domain. Digitized by eGangotri

Letter Writing

A good letter is not simply a matter of mechanism, A good letter is personification of the writer there of. A learned man said "as keys do open chests, so letters open breasts" A good letter should be well phrased and neatly hand-written or typed. The envelope should be properly addressed. Letters do not consist of mere words and phrases. They consist of ideas and ideals. They may be scribbled.But they shine as gold.

ఉత్తరములను వ్రాయు విధానము

ఉత్తరములను వ్రాయుట యాంత్రికముగా జరుగకూడదు. ఉత్తరమును చదువగానే ఆ లేఖకుని పూర్తి మనస్తత్వము అందులో ఉండాలి. ఒక మహా మేధావి యిట్లు చెప్పెను.

"ఇనప్పెట్టె తడపులను తాళము చెవులతో తెరచినట్లు. ఉత్తరములు హృదయములను తెరవాలి" ఉత్తమ లేఖలు చక్కని అక్షరములతో చేతివ్రాతతోగాని. టైప్ చేసిగాని. భావగర్భితమై ఉండాలి. కవరుమీద చిరునామా విర్దుష్టంగా ఉండాలి. ఉత్తరములు అనగా కేవలము పదజాలముతో కూడినవి మాత్రమే కాదు. అందులో భావములు. లక్ష్యములుకూడ ఉండాలి. అవి చిక్కని చిక్కనిగా వ్రాసియున్నా. బంగారమువలె మెరసిపోవాలి.

Sri Vidyabharathi Book Centre, Sringeri

CC-O. In Public Domain. Digitized by eGangotri

To your uncle on his 61 st. Birthday

15, Hindi Street
Vijayawada-3.

My dear uncle,

I am very glad that your 61st birthday falls on the 26th of this month. I think it is advisable to write a birthday letter sufficiently earlier. Many happy returns of the day. I hope that the day itself will be happy and peaceful. We hope and pray that you may be spared in happiness and health to us for many more years. You have always been kind and generous to me. I thank you for all that you have done for me.

yours affectionately
Rama Rao

ప్రియమైన పినతండ్రి గారికి.

ఈ నెల 26 వ తేదీన మీ 61 వ జన్మదినము వచ్చునని తెలిసి చాలా ఆనందించుచున్నాను. మీ జన్మదిన సందర్భముగా ఉత్తరమును ముందుగనే వ్రాయుట మంచిదనుకుంటాను. ఇలాంటి శుభదినాలెన్నో మీరు జరుపుకోవాలి. ఆ రోజు మీరు ప్రశాంతముగా, సంతోషముగా జరుపుకొనెదరని ఆశిస్తున్నాను. మీరు చిరకాలం ఆయురారోగ్యంతో విలసిల్లుతూ మాకు చేదోడు వాదోడుగా నుండగలరని ఆశిస్తున్నాము. నా యెడల మీరెప్పుడూ ఆదరాభిమానములతోనే ఉన్నారు. నాకు మీరు చేసిన మహోపకారముల నెన్నడూ మరువలేను.

మీ ప్రేమపాత్రుడు
రామారావు

Sri Vidyabharathi Book Centre, Tenali

CC-O. In Public Domain. Digitized by eGangotri

On Getting Through An Examination

4. Ramalayam St
GUNTUR-2

Dear Krishna

Kindly accept my congratulations on your passing the I. A. S. examinations creditably. I am quite confident that you will be equally succesful in life which has harder examinations. I wish the best of luck.

yours sincerely,
Raja Rao

ప్రియమైన క్రిష్ణకు.

ఐ. ఎ. ఎస్. పరీక్షలలో ఉత్తమ తరగతిలో ఉత్తీర్ణుడవైనందుకు నా అభివందనములు. ఇంకా కష్టతరమైన పరీక్షల నెదుర్కొనవలసిన నిజ జీవితంలోకూడా నీవు విజేయుడవు కాగలవని విశ్వసిస్తున్నాను. నీకు ఆదృష్టము కలుగుగాక.

నీ స్నేహపాత్రుడు
రా జా రా వు

Sri Vidyabharathi Book Centre, Sringeri

CC-O. In Public Domain. Digitized by eGangotri

ON THE BIRTH OF A CHILD

Dear Ramesh,

We are all happy to know that the new arrival in your family is a male child. You have been particular about the gift of a male child. Your wish is now full filled. We hope that mother and child are doing well.

Yours sincerely
Prasod

ప్రియమైన రమేష్.

నీకు మగపిల్లవాడు కలిగినాడని తెలిసి మేమందరమూ ఆనందించినాము. మగపిల్లవాడుకావాలనే మీరింతకాలమూ ఎదురుచూశారు మీకోర్కె యిప్పటికి నెరవేరినది. తల్లీ బిడ్డ కులాసాగా ఉన్నారని తలంచెదము.

నీ స్నేహపాత్రుడు
ప్రసాద్.

Application for a Clerical Job

From:
P. Krishna murty
Nazerpet
Tenali (A. P.)

To

The Manager
Eagle Pencil & Co..
Bombay

Dear Sir.

In response to your advertisement in "THE HINDU", I submit this application for the Post of a clerk in your firm.

Sri Vidyabharathi Book Centre, Sringeri

CC-O. In Public Domain. Digitized by eGangotri

I am a yonng man of 22, strong and healthy. I am an Economics graduate of the Andhra University. I know typing and have a speed of forty words per minute.

As for my experience, I have worked as a general clerk with Messrs. Reading & Co. for two years. They have given me very good testimonials. I have herein enclosed copies of the same.

Expecting a favourable order

Tenali
29-12-72

Yours faithfully
P. Krishna Murty

గుమాస్తా ఉద్యోగమునకు దరఖాస్తు

ఆర్యా.

హిందూ పత్రికలోని మీ ప్రకటనను చూచి. గుమాస్తా ఉద్యోగానికై నేనొక అభ్యర్థిగా ఈ విన్నపాన్ని పంపుకుంటున్నాను.

నేను 22 సంవత్సరాల వయసులోనున్న దృఢమైన. ఆరోగ్యవంతుడను. నేను ఆంధ్ర యూనివర్సిటీలో ఎకనామిక్స్‌లో పట్టభద్రుడను. నాకు టైపు చేయుట తెలియును. నిముషమునకు 40 మాటలు టైపు చేయగలను.

ఇంతకు పూర్వము నాకున్న అనుభవమేమనగా రీడింగ్ అండ్ కంపెనీలో రెండు సంవత్సరములు సాధారణ గుమాస్తాగా పనిచేసినాను. వారు నాకు మంచి యోగ్యతాపత్రముల నిచ్చారు. వాటిని దీనితో జతచేసి పంపుచున్నాను.

మీ నుంచి దయగల ఉత్తరువుకై ఎదురు చూచు

తెనాలి
29-12-'72

మీ విశ్వాసపాత్రుడు
పి. కృష్ణమూర్తి

Sri Vidyabharathi Book Centre, Sringeri

CC-O. In Public Domain. Digitized by eGangotri

Invitation to a Wedding

Mr. and Mrs. Narashimha Rao

request the pleasure of our company
with family and friends on the occasion
of the marriage of their son

Chi: B. Suresh B.A,

WITH

Sow: Saroja B.Sc

(d/o Mr. K N. Rao)

at 25, Sivalayam Street, Vijayawada on

Wednesday 9th February 1973 at 7-30 A. M.

With the best compliments of relatives and friends.

Sri Vidyabharathi Book Centre, Sringeri

CC-O. In Public Domain. Digitized by eGangotri

వివాహ మహోత్సవాహ్వాన శుభపత్రిక

నా పుత్రుడు

చి॥ బి. సురేష్ బి. ఎ.కు

శ్రీ కె. ఎన్. రావుగారి పుత్రిక

సౌ॥ సరోజ బి.ఎస్.పి. క్రి

25. కాలయం వీధి. విజయవాడలో 1978 వ సంవత్సరం ఫిబ్రవరి నెల 9 వ తేదీ ఉదయం 7-30 కు వివాహమహోత్సవము జరుప పెద్దలు నిశ్చయించినారు గాన తాము బంధుమిత్ర సపరివారముగా విచ్చేసి మమ్మా నందింప చేయ కోరుచున్నాము.

ఇట్లు.

బి. నరసింహారావు.

బంధుమిత్రుల ఆనందనంతో.

Sri Vidyabharathi Book Centre, Sringeri

CC-O. In Public Domain. Digitized by eGangotri

Leave on account of Death

To
The Manager,
Burma Shell Oil Company,
D E L H I

Dear Sir,

I am sorry to inform you that my mother died last night at Nagapur. I just received a telegram. I am rushing home. Under these circumstances, it is not possible for me to attend office for 15 days. kindly grant me leave for the period.

I hope that you would excuse me for the consequent inconvenience.

Yours faithfully,
P. DAVID.
(Sales Assistant)

బర్మా షెల్ ఆయిల్ కంపెనీ నిర్వాహకునకు.
ఢిల్లి

ఆర్యా.

గత రాత్రి నాగపూర్‌లో మా తల్లి మరణించినది. ఇప్పుడే తంతి అందినది. నేను యింటికి వెళ్ళవలసి వచ్చింది. ఈ పరిస్థితుల్లో. పది హేను రోజుల వరకూ నేను కార్యాలయమునకు రాలేను. కాన దయయుంచి ఆ కాలమునకు సెలవు యిప్పించవలసినదిగా కోరుచున్నాను.

మీ విశ్వాసపాత్రుడు
పి. డేవిడ్
(విక్రయశాఖసహాయకుడు)

Sri Vidyabharathi Book Gallery

CC-O. In Public Domain. Digitized by eGangotri

Conduct Certificate

Municipal High School
GUNTUR.
29—12—72

This is to certify that Anand Kumar has been a student of this school for seven years. He passed the S. S. L. C. Examination in first rank. Sri Anand Kumar has all along been a hard working student. He has been throughly reliable. I have no doubt that he will have a bright career in life.

Head Master.

సత్ప్రవర్తన పత్రము

ఆనందకుమార్ అనే ఈ బాలుడు గత ఏడు సంవత్సరములుగా మా పాఠశాల విద్యార్థి. ఇతడు ఎస్. ఎస్. ఎల్. సి. పరీక్షలో ఉత్తమ శ్రేణిలో ఉత్తీర్ణుడైనాడు

శ్రీ ఆనందకుమార్ మొదటినుంచీ శ్రమజీవి. అతనెంతో నమ్మకమైన వాడు. జీవితములో అతనికి మంచి భవిష్యత్తు ఉండగలదని ఆశిస్తున్నాను.

ప్రధానోపాధ్యాయుడు.

Sri Vidyabharathi Book Centre, Sringeri